DIARIO DE PERNAMBUCO

CARLOS B. P. DE LYRA, proprietario — A. J. de Miranda Falcão, Gerente

N. 294 — ANNO 98 — RECIFE — PERNAMBUCO — BRASIL

JORNAL MAIS ANTIGO EM CIRCULAÇÃO NA AMERICA LATINA — FUNDADO EM 1825

Director — O. LYRA FILHO — DOMINGO, 17 DE DEZEMBRO DE 1922

BIBLIOTHECA DA FACULDADE DO RECIFE

200 reis

HOJE: 12 paginas

INFORMAÇÕES

DIVERSÕES

Moderno — "No fim do mundo". 8 actos imponentes.

Helvetica — "Colorado", por Frank Mayo. Mais um fita natural e outra comica.

Elite — "Romance perdido", 8 actos.

Polytheama — "O verdadeiro homem" e "Santo diabolico".

VAPORES

A chegar:
Jaboatão, de Santos e cos.
Poconé, do Rio.
A sahir:
Hamoin, para o Rio da Prata.

MALAS POSTAES

Terrestres — O Correio receberá até ás 13 horas de hoje, correspondencia para as seguintes agencias do interior:

Afogados de Ingazeira; Alagôa de Baixo; Amaragy; Angelicas; Bebedouro; Belmonte; Bom Conselho; Bonito; Brejão; Brejo; Buique; Campo Frio; Carnahyba de Flores; Chã Grande; Cruangy; Custodia; Flores; Gameleira de Buique; Gloria de Goytá; Goyanna; Granito; Goyanninha; Horisonte; Ingazeira; Itambé; Jatobá do Brejo; Jatobá de Tacaratú; Leopoldina Macapá; Macacos; Marayal; Mimoso; Morenos; Mussurepe; Nazareth; Nova Cruz; Nossa Senhora da Paz de Afogados; Novo Exú; Ouricury, Palmeira; Pedra de Fogo; Petrolina; Princesa, Primavera; Propriedade Una; Rio Formoso; Salgadinho; Salgueiro; S. Antonio da Camella; Santa Izabel; Santa Maria; São Bento; São Francisco; São José do Egypto; S. José da Coróa Grande; São José do Belmonte; Serra do Vento; São Vicente; Sapé; Serinhãem; Surubim; Tacaratú; Tamandaré; Triumpho; Varas; Vertentes; Vicencia; Villa Bella e demais localidades servidas pela "Great Western".

Maritimas — O Correio não forneceu nota.

TELEGRAMMAS RETIDOS

No Telegrapho Nacional, para: — Angel Manoel; Rodrigues; Zulelde; Cajueiro; Durval; Manoel; Amblam; Capeiro; Medeiros Santos.

PHARMACIA DE PLANTÃO

HOJE — A "Pharmacia Salva Vida", á rua Conde de Bôa Vista, no bairro da Bôa Vista.

PUBLICAMOS HOJE

Parte editorial:
Telegrammas:
— Vida commercial;
— Varias;
— Os desportos no interior;
— Bachareis de 1922;
— Diario social;
— Temores vãos. (A. Fernandes);
— "Raid" New York-Rio;
— O "Diario" na Parahyba;
— Natal;
— Bôas-Festas;
— Instituto de protecção á infancia;
— O "Diario" no Rio Grande do Norte;
— De Londres, (dr. C. D. Nobel);
— Scenas e Telas;
— Inspectoria de generos alimenticios;
— Alma religiosa;
— Modas;
— Conto do domingo;
— Arborisação do Recife;
— Repressão do banditismo;
— O "Diario" em Alagoas;
— O "Diario nos municipios;
— Sport;
— Congresso de Lavoura do Nordeste Brasileiro;
— Livros e folhetos;
— Vida escolar;
— Movimento maritimo;
— Figuras e factos;
— Factos diversos;
— Noticias;
— Loteria;
— Folhetim;
— Ultima hora.

PARTE INEDITORIAL

Solicitadas: — Agua Preta, (X. X. X. X.); — Jurisprudencia, (Antonio de Novaes Mello Avellar); — Avisos e editaes; — Commercio; — Navegação; — Pequenos annuncios; — Avisos funebres e Diversos.

ASSIGNATURA

De hoje a 31 de Dezembro de 1923 . . . . . 48$000

PAGAMENTO ADEANTADO

Setimo Congresso de Esperanto

Telegramma official recebido em 15 do mez corrente, pelo dr. Methodio Maranhão, representante, n'este Estado da commissão executiva desse certamen.

"A commissão de instrucção da Camara dos deputados approvou, por unanimidade, o parecer do dr. Manoel Tavares Cavalcanti favoravel ao projecto sobre *esperanto*, apresentado pelo sr. José Augusto. Abriram-se 2 novos cursos na séde da "Brazila Klubo Esperanta", afim de preparar alumnos para tomar parte no congresso de Março. Reina grande animação, devido ás recentes victorias da causa esperantista. Autorizo resposta official. (a.) *Alberto Coelho Fernandes*, presidente da "Brazila Ligo Esperantista."

TELEGRAMMAS

Serviço especial do "Diario de Pernambuco" e da Agencia Havas

INTERIOR

Morto por um automovel — RIO, 16 — Pela madrugada de hoje o guarda civil Evaristo Ferreira de Souza foi apanhado e morto por um automovel, dirigido pelo sr. Francisco Machado Gomes que foi preso em flagrante.

O "Correio da Manhã" e o governo passado — RIO, 16 — O "Correio da Manhã" publica um "suelto" dizendo que conseguiu saber que na reunião secreta da commissão de finanças do Senado foram feitas revelações graves sobre a divida fluctuante, deixada pelo governo passado que era computada até outro dia em 700 mil contos e agora foi apurado que sobe a um milhão.

O "deficit" orçamentario do exercicio é egual a toda a receita em papel ou seja 600 mil contos.

Afim de minorar essa calamidade será votado o imposto global sobre a renda sendo dispensado o dos lucros commerciaes.

Soube-se mais que o ex-presidente effectuou directamente um emprestimo de nove milhões de libras, cujo destino ainda não se conhece bem e que ao ser estudado o alvitre do imposto o sr. Alfredo Ellis teria dito:

Camara — RIO, 16 — Na sessão da Camara, hoje realisada, depois de haver fallado o sr. Souza Filho, requerendo que a Camara nomeasse uma commissão para apresentar as bôas vindas ao sr. Assis Brasil, occupou a tribuna o sr. Bueno Brandão, que disse votar a favor do requerimento do sr. Souza Filho, como uma homenagem ao illustre brasileiro, mas, sem caracter politico.

Os compromissos da Prefeitura — RIO, 16 — "O Correio da Manhã" diz estar informado de que para attender a compromissos extremos a Prefeitura terá de dispender com os serviços de pagamento dos juros dos varios emprestimos contrahidos em Londres e New York, quantia superior a quarenta mil contos, caso esteja o cambio a oito dinheiros, quando apenas a sua receita attingirá a 83 mil contos, de accordo com os calculos do sr. Carlos Sampaio, ex-prefeito desta capital.

Favores para o Hospital do Centenario — RIO, 16 — O sr. Antonio Austregesilo apresentou, na Camara, um projecto isentando de impostos alfandegarios o material destinado ao "Hospital do Centenario" que será construido no Recife, assim como o auxilio de duzentos contos para as obras do mesmo hospital.

EXTERIOR

Almoço offerecido á rainha Elisabeth — PARIS, 16 — O sr. Millerand, presidente da Republica offereceu, hoje, um almoço á rainha Elisabeth, da Belgica.

Conferencia sobre o Brasil e a sua literatura — PARIS, 16 — Um dos delegados da França junto ao centenario da independencia do Brasil vae fazer uma serie de conferencias na Sorbonne sobre o Brasil e a sua literatura, na primeira quinzena de Janeiro.

"Votarei essas medidas, mas,

Portugal na Exposição do centenario do Brasil — LISBOA, 16 — Os jornaes noticiam que o sr. Brederodes, ministro do commercio telegraphou ao sr. Duarte Leite entregando á sua embaixada no Brasil a representação de Portugal na Exposição, ficando o sr. Severo como director technico e mandando regressar a Lisbôa, immediatamente o sr. Lisbôa Lima.

Agraciado com a commenda de Christo — LISBOA, 16 — O sr. Ripharo Fairey, constructor do "Luzitania" de Sacadura Cabral e Gago Coutinho foi agraciado com a commenda de Christo.

urge que se castiguem esses go-

Lord Dannaly — LONDRES,

No curso da palestra houve quem dissesse que nem o "Banco do Brasil" nem o Thezouro podem dizer o que occorreu a respeito do negocio do café, tal o mysterio que o envolve.

A commissão criticou severamente a gestão do governo passado.

"The Times" e as negociações da Allemanha — LONDRES, 16 — "The Times", na sua edição de hoje, mostra o "camouflage" allemão, negociando com a Inglaterra, via Hollanda, afim de dissimular a potencia industrial e assim fugir ao pagamento das obrigações, allegando pobreza.

O emprestimo á Allemanha — LONDRES, 16 — Os jornaes presumem que os Estados Unidos sondarão previamente as potencias sobre a possibilidade da convocação de uma conferencia para ser estudado o emprestimo da Allemanha, afim de solucionar o problema das reparações que alguns consideram, será mais uma vez reduzida, mas, pela ultima vez.

Declarações de Bonar Law na Camara dos communs — LONDRES, 16 — O primeiro ministro britannico Bonar Law, affirmou na Camara dos communs que, quando se der a entrega do pavilhão inglez da Exposição do Rio de Janeiro, ao governo brasileiro, todos os esforços serão feitos, afim de que a cerimonia seja digna de significação. Declarou que não se podia ainda firmar a data dessa cerimonia.

Essa declaração foi feita em resposta a uma interpellação que lhe fôra feita sobre si elle dera os necessarios passos, afim de que esse offerecimento ao Brasil foi feito por personagem importante.

Desastre de automovel — LONDRES, 16 — Em um desastre de automovel em Dortset morreram o general Montagne Harper e sua senhora.

Lord Darnnaly — LONDRES, 16 — Falleceu lord Dannaly.

Os juros das dividas dos alliados — NEW YORK, 16 — Os jornaes annunciam que os Estados Unidos annullariam os juros das dividas dos alliados, por um certo numero de annos ou completamente, dependendo do montante das reparações allemães.

Os peritos americanos acham que o total deve ser de doze milhões de dollars.

Tambem constitue condição a reducção dos exercitos europeus.

Assim os banqueiros norte-americanos participariam em seguida do emprestimo internacional, permittindo á Allemanha estabilisar as suas finanças.

O novo ministro da guerra paraguayo — ASSUMPÇÃO, 16 — Foi nomeado ministro da guerra o coronel Manlio Schemoni.

Nomeações — MADRID, 16 — Foram nomeados governador de Barcellona o sr. Ravento e prefeito desta capital o sr. Ruiz Jimenez.

O assassinato do novo presidente da Polonia — MOSCOU, 16 (Western) — Dizem de Varsovia que Narukovscz, novo presidente da Polonia, foi assassinado.

Incendio a bordo do "Uralitz" — ATHENAS, 16 — Os jornaes daqui annunciam que o vapor "Uralitz" que está sendo empregado pela "Liga das Nações", no transporte de refugiados na Azia Menor, incendiou-se no mar Negro, perto da costa de Zougeuslak, sendo soccorrido por um destroyer americano e um couraçado britannico.

O navio sinistrado conduzia centenas de refugiados para Constantinopla.

Houve cincoenta victimas no desastre.

Fallecimento — ROMA, 16 — Falleceu o vice-almirante Chiercia.

Adhesão do Partido social democrata — ROMA, 16 — Dizem de Turim que o "Partido social democrata" adheriu aos principios da constituição do Quarnero, redigida por d'Annunzio.

Communicou-nos o engenheiro dr. Decio Fonseca que, por designação do sr. inspector federal de portos, rios e canaes, assumiu, a 13 do corrente, as funcções de chefe do Districto de apparelhagem dos portos do Norte com séde nesta capital.

Bachareis de 1922

Realisou-se hontem, ás 13 horas, no salão nobre da Faculdade de Direito desta capital, a solennidade da collação de grau dos bachareis de 1922.

Exornou-se essa cerimonia de gran de imponencia, prestigiada que foi por uma assistencia brilhante e distincta, avultando entre a mesma as altas autoridades da União, do Estado e da Egreja, exmas. familias e outras pessoas de destaque social gentilmente convidadas.

Estiveram tambem presentes o exmo. sr. desembargador Ferreira Chaves, ex-ministro da justiça e o exmo. sr. d. José Pereira Alves, bispo de Natal, ambos em transito para essa cidade.

A sessão foi presidida pelo director da Faculdade o illustre sr. prof. Nelio Campello que pronunciou uma breve e eloquente allocução inaugural, muito applaudida.

Teve inicio, então, a solennidade com a leitura dos nomes de todos os alumnos que iam receber o grau, de accordo com o regimento interno da casa, e que foram os seguintes:

Aluizio Garcia da Costa Barros, Arthur Veras, Dorilecio Walcacer, Sylvio Rabello, João Capistrano de Moraes e Silva, Dacio Rabello, José Corrêa Netto, Gilberto de Andrade, Mario Coriolano, Carlos de Menezes, José Augusto Alvares, A. Rosa Borges, Melchiades Montenegro, Manoel Florentino C. de Araujo, Luis Alecrim, Antonio Lins, Jonas Leite, Caninde de Carvalho, Luis Alencar, Arthur Accioly, Lylla Guedes, Pereira da Nobrega, Paulo de Magalhães, Agripino Nobrega, Gervasio Bonavides, Renato Lima, Silvino Moreira, Julio Rique Filho, Americo Cavalcanti, Aderaldo Lyra, Otto de Britto, Joaquim Itapary, Evandro Souto, Flodoaldo da Silveira, 1.º tenente Delmiro de Andrade, Tacito C. da Cunha, Aloisio Machado, João Dantas, Arthur Marinho e Francisco Rezende.

O primeiro graduando, por occasião da imposição da borla pronunciou, serenamente, o compromisso da praxe:

"Ego... promitto me, semper principiis honestitatis inhoerentem, mei gradus numeribus perfuncturum atque operam meam in jure patrocinando, justitia et bonis moribus proecipiendis, nunquam exsequenda causae humanitatis defuturam", ao que os demais bachareis, ratificando essa profissão de fé, responderam, pela ordem:

— "Idem spondeo".

A seguir, foi dada a palavra ao orador da turma, o joven bacharel Aluizio Garcia da Costa Barros, que se desincumbiu airosamente dessa missão, produzindo bello discurso.

Em seguida, o provecto lente cathedratico daquelle tradicional estabelecimento de ensino superior dr. Octavio Tavares, escolhido unanimemente para paranympho da turma, pronunciou um brilhante discurso analogo ao acto rematando pelas palavras seguintes:

"Contasse eu um filho entre os bachareis de hoje, dado que a um filho corre sempre o dever de acatar a palavra de seu pae, por maiores que sejam os defeitos e por mais humilde que seja esse pae, eu lhe daria, a despeito de todo o meu pessimismo, os seguintes conselhos:

Não prefiraes nunca aos resultados, embora exiguos, do vosso proprio trabalho o auxilio promanado de mão alheia, ainda que generosa, pois nada avilta tanto como o parasitismo.

Nunca ambicioneis cargos para que vos falte a necessaria competencia; do contrario, cobrindo-vos de ridiculo, a vossa actuação será maleffica sempre.

Servi com lealdade, mas nunca com subserviencia, porque o servil não inspira respeito e estima, nem mesmo aquelle que o protege e utilisa.

Preferi sempre a vossa condição humilde ás posições e ás grandezas que só possam ser adquiridas com sacrificios dos ditames da moral pois os portadores das grandezas deshonestas poderão dispor de todas as commodidades materiaes, hão de encontrar bajuladores e falsos amigos hão de despertar inveja entre os caracteres fracos, mas nunca conseguirão preservar-se do desprezo publico.

Veneral sempre a memoria dos nossos grandes homens que nos legaram o exemplo da desambição, dando tudo a patria e nada reservando para si, como um Evaristo da Veiga, que tendo sido um dos maiores constructores da unidade e da grandeza do Brasil, viveu simples livreiro e morreu na pobreza; como um Diogo Antonio Feijó, que tendo dominado a anarchia que, o periodo mais agitado da nossa historia, quasi desmembrou a monarchia brsileira, após ter sido Regente do Imperio, quando se retirou para S. Paulo, sua terra natal, em seguida á renuncia do seu supremo posto, não levou mais do que a roupa de seu uso, porque os avultados vencimentos do cargo de Regente elle os havia gasto em esmolas e obras de caridade.

Eis ahi alguns dos conselhos que eu daria.

Conselhos banaes, verdades sediças, conselar-me-ão. Concordo. Mas proclamo tambem com o maior convencimento que difficilmente será possivel encontrar, como regras de conducta na vida publica algo de mais digno e puro em sua essencia do que estes conselhos banaes, e do que estas verdades sediças.

Não quero alongar-me mais. Desejo evitar que por ahi se formule a maliciosa suspeita de que eu pretenda supprir a pobreza das idéas pela extensão deste discurso. Vou terminar.

Meus caros collegas e amigos.

Esta festa traz-me a viva recordação de um dia egual ao de hoje.

Foi o dia 11 de dezembro de 1898, quando recebi no velho edificio da Praça Dezesete, das mãos venerandas do dr. Ernesto de Aquino Fonseca, então director da Faculdade o grão de bacharel em sciencias juridicas e sociaes.

Naquelle dia agitaram-me as mesmas emoções que vós experimentaes agora.

Quando acabei de proferir a formula do juramento como que senti que uma força nova me havia sido conferida, e que com o auxilio desta força eu poderia actuar efficientemente na vida social.

Naquelle momento passou a ter certeza em meu espirito que se os homens do direito quizessem trabalhar com dedicação e amor, bem poderiam conseguir a transformação da sociedade dos nossos dias, com todos os vicios que a maculam e com todos os erros que a deformam numa sociedade melhor e mais perfeita, em que a liberdade humana fosse sagrada e inviolavel, o direito fosse o soberano do mundo, e a justiça a religião nova da humanidade civilisada.

Volveram os tempos. São decorridos já vinte e nove annos.

Agora, a toda esta immensa distancia, é que eu posso medir bem como diversificam as minhas idéas de hoje das minhas idéas de outr'ora.

Meus caros amigos.

Como eu vos desejo todo o bem possivel, no momento em que nos vamos separar nesta Faculdade, após cinco annos de mais aprazivel convivio, eu vou formular um voto pela vossa felicidade pessoal e pelo vosso exito na profissão que adoptardes.

Eu vos desejo simplesmente que sejaes mais felizes do que eu na vida publica, e que um destino benigno permitta que, para vós e com a vossa cooperação, se transubstanciem na mais esplendida realidade os irisados ideaes que hoje, para mim, nada mais representam do que um bello sonho que se desfez."

A oração do dr. Octavio Tavares recebeu calorosos applausos.

Finda a solennidade, o dr. Nelio Campello convidou quantos ali se encontravam para assistirem á inauguração, nas respectivas galerias, dos retratos de diversos directores, professores e chefes de serviço que ainda faltavam e bem assim de alguns brasileiros illustres, a todos os quaes prestava, assim, a Faculdade uma homenagem de gratidão.

E foram assim inaugurados os retratos seguintes:

Galeria dos directores: dr. Antonio Peregrino Maciel Monteiro, (2º Barão de Itamaracá), bispo d. Thomaz de Noronha, conego Miguel do Sacramento, Lopes Gama, conselheiro dr. João Silveira de Souza, dr. Ernesto de Aquino Fonseca e dr. Joaquim Tavares de Mello Barretto (ampliação), achando-se portanto, completa a galeria, na qual já figuravam o marquez de Olinda, visconde de Goyanna, visconde de Camaragibe, conselheiro João Alfredo Correia de Oliveira, drs. J. J. Seabra, Martins Junior, Adelino Filho, Augusto Vaz, Adolpho Cirne, Sophronio Portella e Nelio Campello, n'um total de 17 directores desde a fundação do curso juridico em Olinda até á actual Faculdade de direito.

Galeria dos professores já desapparecidos: dr. Manoel do Nascimento Machado Portella Junior, d. Manoel Clementino de Oliveira Escorel, dr. José Soriano de Souza, dr. Antonio de Siqueira Carneiro da Cunha, dr. José Diniz Barretto, visconde de Camaragibe, dr. Jeronymo Vilella de Castro Tavares, dr. Braz Florentino Henriques de Souza, dr. Vicente Pereira do Rego, dr. Manoel do Nascimento Machado Portella, dr. Tarquinio Braulio de Souza, Amaranthe, dr. João Thomé da Silva, dr. Antonio Coelho Rodrigues e dr. Graciliano de Paula Baptista.

Galeria dos professores actuaes: conselheiro conde Correia de Araujo dr. José Joaquim Seabra, dr. Antonio Gonçalves Ferreira, dr. Eugenio de Barros Falcão de Lacerda, dr. Adolpho Simões Barbosa, dr. Samuel da Gama Costa Mac-Dowell, dr. Thomaz Lins Caldas Filho, dr. Odilon Nestor de Barros Ribeiro, dr. Gennaro Lins de Barros Guimarães, dr. Hercilio Lupercio de Souza, dr. Gilberto Amado, dr. Antonio Vicente de Andrade Bezerra, dr. Methodio Maranhão, dr. Mario de Almeida Castro, dr. Joaquim Pimenta, dr. Edgar Altino Correia de Araujo e dr. Sergio Loreto Filho.

Sala da congregação: dr. José Feliciano Tavares Pinheiro (visconde de São Leopoldo), ministro que referendou o decreto de fundação dos cursos juridicos de Olinda e S. Paulo, conselheiro Ruy Barbosa e dr. Epitacio Pessoa.

Secretaria: secretarios dr. José Honorio Bezerra de Menezes e dr. João Telesphoro da Silva Fragoso, alem dos que já figuravam dr. Bonifacio de Aragão Faria Rocha e dr. Henrique Martins.

Bibliotheca: bibliothecarios dr. Lourenço Trigo de Loureiro, monsenhor Joaquim Pinto de Campos, dr. Olympio Marques da Silva, dr. Joaquim Maria Carneiro Vieiella, dr. Affonso de Albuquerque Mello, dr. Clovis Bevilaqua, dr. Eduardo Waldemar Tavares Barretto e o actual dr. Manoel Arthur Munis, alem dos que já figuraram dr. Manoel Cicero Peregrino da Silva e João Evangelista da Frota e Vasconcellos.

Thesouraria: primeiro e actual thesoureiro dr. Diogo Cabral de Mello.

— Tocaram durante o acto tres bandas de musica.

De todos os actos referentes a collação de grau foi lavrado pelo secretario um termo que teve a assignatura do director da Faculdade, e dos professores presentes.

— Durante o dia de hontem, o quadro de formatura dos bachareis deste anno esteve exposto no salão de honra da Faculdade.

— A festa de hontem deixou no espirito de quantos a assistiram, a melhor impressão.

Hoje terão encerramento as festas dos bachareis do Centenario, com um attrahente chá dansante dedicado á familia pernambucana.

Vai ser, sem duvida, uma tarde linda a de hoje nas *terrasses* internas da Faculdade, que deverão regorgitar do que de mais selecto possue o nosso mundo elegante.

Será pelas 17 horas. A orchestra de 8 professores, sob a batuta do prof. Marinho Reis, executará um programma primoroso.

O serviço de *bufett* está a cargo do sr. Pereira Rego (Sacramento,) antigo *maitre d'hotel* nesta capital.

FIGURAS E FACTOS

Mr. Georges Gravan Duffin, o novo leader irlandez.

ATRAVEZ DO MUNDO

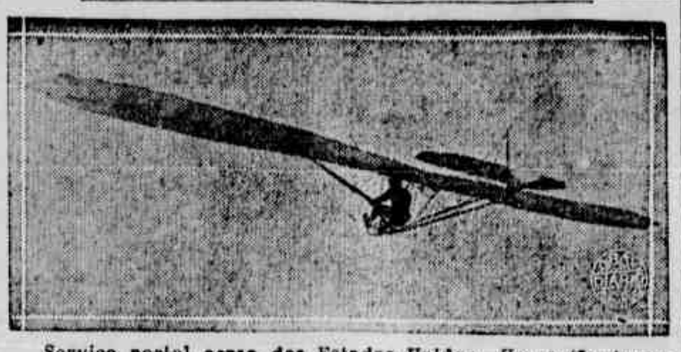

Serviço postal aereo dos Estados Unidos. Um avião transportando malas do correio, á noite, entre New York e Philadelphia.

A visita do cardeal Bourne a Portugal

Para a população catholica da Inglaterra a recente visita do cardeal Bourne, arcebispo de Westminster, a Portugal, a fim de tomar parte na celebração do terceiro centenario do Collegio inglez de Lisbôa, foi um acontecimento de uma importancia extraordinaria. Porque essa visita traz aos catholicos a recordação de mais antigos e mais felizes dias; ella fez-lhes comprehender que Portugal não é só o mais antigo alliado da Inglaterra, mas ainda que a alliança anglo-portugueza data do tempo em que a Inglaterra era um paiz catholico com as suas abbadias, hoje em ruinas, e as suas casas religiosas centros florescentes duma vida monastica activa.

E' uma profunda impressão desta natureza que o cardeal Bourne trouxe para Londres depois da sua curta demora entre o hospitaleiro povo portuguez — a impressão de que nos seculos passados a referida antiga alliança existiu orginariamente entre a catholica Inglaterra e o catholico Portugal. E no entender de sua eminencia o facto de a alliança nunca ter sido perturbada atravez dos seculos é a prova evidente da estabilidade das relações entre os dois paizes.

Mas além destas antigas relações politicas as quaes datam do seculo quatorze, ha a considerar a divida especial dos catholicos da Inglaterra para com o povo portuguez; e o Collegio Inglez de Lisbôa é o eloquente testemunho desta divida." Foi o nobre povo portuguez — disse o cardeal Bourne — na referida circumstancia o unico instrumento da protecção divina" numa epoca em que os tyrannos reacs estavam occupados em procurar destruir a egreja catholica da Inglaterra.

Numa epoca em que o ser padre catholico na Inglaterra era considerado um crime tal que a sua punição era nada menos que uma morte cruel e barbara, foi a generosa cooperação do nobre d. Pedro Coutinho que deu occasião a ser fundado o Collegio Inglez em Lisbôa, no anno de 1622. A nobre nação portugueza foi, por esta forma, o instrumento da protecção divina para com a egreja catholica ingleza então perseguida.

Nos seculos que se seguiram á fundação do Collegio inglez em Lisbôa o cardeal Bourne não vê senão estreitas e intimas relações entre os catholicos de Portugal e da Inglaterra. Depois de ter passado a escura noite da grande rebellião e de ter sido restaurada a casa dos Stuart foi uma princeza portugueza, a infanta d. Catharina de Bragança, a rainha da Inglaterra pelo seu casamento com o rei Carlos II. E sob a protecção desta rainha, no paço real de Somerset House, puderam os catholicos perseguidos mostrar-se mais uma vez livremente, ao mesmo tempo que os ritos da religião catholica eram de novo celebrados abertamente na capella da rainha. Foi tambem um inglez, um padre educado no Collegio Inglez de Lisbôa, que celebrou a ceremonia do casamento real em Londres.

E', pois, não com pequeno orgulho que o cardeal Bourne, o qual durante o periodo da cessação das relações diplomaticas entre Portugal e a Santa Sé veiu a ser o primeiro cardeal inglez protector do dito Collegio volta á Inglaterra com o absoluto conhecimento de que os antigos laços que uniam os dois povos continuam inquebrantavelmente a manter-se. Na propria Lisbôa, em Carcavelos e nas rapidas excursões por elle feitas durante a sua estada em Portugal o cardeal inglez sentiu que se encontrava entre amigos sinceros e dedicados, como devia ter-se encontrado no seculo quinze o real e illustre cardeal Beaufort, bem como o grande prelado cardeal Reginald Pole no seculo dezeseis. Porque estes cardeaes inglezes encontrar-se-iam nas mesmas relações espirituaes e politicas para com Portugal nas quaes se encontrou no seculo vinte o actual cardeal inglez.

O cardeal Bourne está convencido de que a influencia dirigente da egreja catholica se tornará cada vez mais poderosa não na Inglaterra mas tambem nos outros paizes. E elle vê um feliz presagio para o futuro no facto que em Portugal tantas personalidades illustres, já pela sua condição social já pelo seu caracter pessoal, são leaes filhos da antiga fé que agora, assim como nos seculos passados, liga as nações portugueza e ingleza com vinculos tão indissoluveis como a antiga alliança politica feita pelos seus governantes de ha seculos.

Henry O. Watts.

VIDA COMMERCIAL

CAMBIO

Os bancos abriram hontem sacando com a taxa de 6 9|32 d. sobre Londres a 90 dias de vista por .... 1.000. Divulgadas as noticias do Rio, continuaram a operar com a taxa da abertura, assim fechando o mercado.

O papel particular não foi negociado. Alfandega — 1.000 réis-ouro 4.535.

— No Rio os bancos trabalharam todo o dia com as bases de 6 9|32 d. e 6 5|16 d.

Durante a semana vigoraram na abertura, as seguintes taxas: 6 1|2 d., 6 3|8 d., 6 5|16 d. e 6 9|32 d.

VALORES DAS MOEDAS

A' vista:

Taxas para cobrança — 6 5|32 d. por 1$000.

Libra esterlina	888985
Dollar	88280
Franco	8620
Peseta (Capital)	18350
Peseta (Provincia)	18380
Escudo (Lisbôa)	8400
Escudo (Provincia)	8410
Peso argentino (ouro)	78400
Peso argentino (papel)	38280
Franco belga	8580
Lira	8430
Franco suisso	18620
Florins	38400
Marco	$003

MERCADO DE GENEROS

ASSUCAR — A semana terminou com o mercado desse genero interessado.

Hontem, na Bolsa, registraram-se as seguintes cotações, pelos 15 kilos:

Usina 1ª	—	—
Usina 2ª	—	—
Crystal	8$300 a	8$500
Branco	7$500 "	8$000
Somenos	6$500 "	7$000
Bruto secco	4$000 "	4$400
Mascavado	—	—
Demerara	6$500 "	7$000
Bruto mellado	3$600 "	3$700

ALGODÃO — O mercado desse genero funccionou durante a semana extincta com regular interesse.

Na praça, effectuaram-se diversas vendas dos typos sertão 1ª sorte e mediano, ás bases de 60$ a 61$ e 55$ a 56$ pelos 15 kilos, respectivamente.

Hontem, foram registradas as seguintes cotações, pelos 15 kilos:

Sertão 1ª sorte	62$000
Mediano	57$000

O mercado fechou em posição firme.

AGUARDENTE — $450 a $500 extra-sello e 1$750 a 1$800, sellada, conforme o grão.

ALCOOL — Extra-sello $900 a 1$000, sellado 1$200 a 1$300, conforme o grão.

CAFE' — 23$500 a 24$000, genero novo do Estado, conforme typos e entrega.

FARINHA — Saco de 50 kilos, 14$000 a 15$000, genero do Estado, conforme a procedencia e qualidade.

FEIJÃO — Genero do Estado e do sul 25$000 a 34$000, preto do sul e do Estado, sem existencia.

MILHO — 10$000 a 10$500, conforme a saccaria e qualidade.

COMMUNICADOS

Recebemos:

Dos srs. Pereira Carneiro & Cia., de que, tendo regressado de sua viagem ao sul do paiz, o seu interessado sr. Ernesto de Albuquerque Nascimento mandaram lavrar, em data de 23 de novembro ultimo e em notas do tabellião dr. Turiano dos Reis Campello, procuração outorgando direito ao referido interessado para assignar á nova firma.

DIARIO DE PERNAMBUCO

FUNDADO EM 1825

Director-C. LYRA FILHO

Orgão de informações
NOTICIOSO—INDEPENDENTE
Nenhum compromisso partidario
Nenhuma ligação official

End. telegraphico—"DIARIO"

Composto em machinas Linotype da "Linotype Mergenthaler C.ª

Impresso em machina rotativa Duplex Tubular Press—16 paginas
30.000 exemplares á hora
(A primeira desse typo installada no Brasil)

Redacção — Administração e Officinas
Praça da Independencia—Recife
Edificio do "DIARIO"

EXPEDIENTE

Correspondencia — Afim de podermos mais promptamente attender aos interessados, recommendamos muito encarecidamente que toda a correspondencia quer de redacção, quer commercial (inclusive vales do correio e ordens ou saques) seja endereçada:

Ao sr. gerente do DIARIO DE PERNAMBUCO
RECIFE

(Só a correspondencia absolutamente privada deverá trazer indicação nominal).

ASSIGNATURAS — Preço para todo o Brasil:

Anno .... 48$000
Semestre ..... 25$000
Trimestre .... 13$000

MODAS

PARA O VERÃO

Lindo vestido em crepe da China cinzento padroado com quadrinhos oblongos vermelhos. Realçam o modelo dois painéis do mesmo tecido com o forro branco.

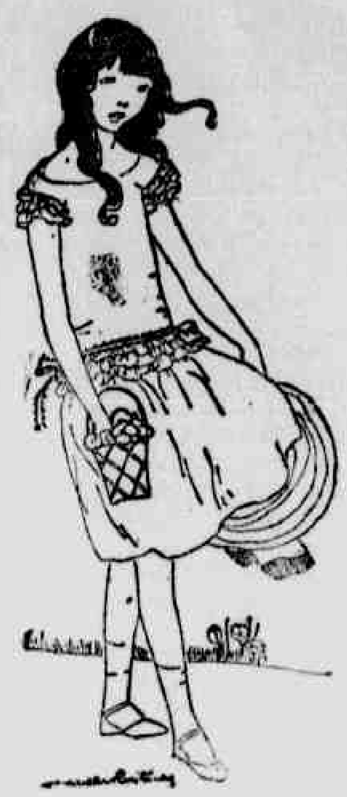

TRAJE PARA MENINAS

Modelo muito leve e gracioso, em organdy azul celeste, com babados nas mangas e na cintura que é contornada por uma fita de seda chamalotada côr de lilaz.

RUGAS!!

O maior desgosto para as mulheres!

Mas nunca terá esse desgosto a Senhora que emprega a insuperavel

NEVE DE GLYCERINA
GALLIA
Perfumaria Gallia

(Encontrada nas perfumarias de primeira ordem).

CLEMENT TITS
Rua São Bento, 22
S. PAULO

ELEGANCIAS

Lindos accessorios de uso elegante: bolsas, carteiras, porte-monnaies e abotoadodor.

PARA DESPORTOS

Em duvetine côr de enxofre formando desenhos com fita côr de castanha, abotoando por traz por uma fileira de botões cinzentos.

VESTIDO DE PASSEIO

Pelas suas linhas de elegante simplicidade, não pode deixar de agradar ás nossas leitoras este vestido feito em voile branco sobre azul combinado com crepe Georgette azul marinho plissado. A gola e os punhos são em organdy branco.

DURÃES, CARDOZO & C.
FABRICA ZENITH
PROVAE O CAFÉ ZENITH
CAFÉ PURO
MARCA REGISTRADA
Rua João do Rego 213 e 221

FALCHI
O MELHOR CHOCOLATE

SAPONACEO
RADIUM
LIMPA LOUÇAS, VIDROS, TALHERES, TRENS DE COZINHA, ETC.

REPRESENTANTE NO RECIFE:
Jorge Ramos
Av. Martins de Barros, 454
1.º ANDAR
CAIXA POSTAL, 8

COMPANHIA DE PRODUCTOS CHIMICOS FABRICA BELEM
S. PAULO E RIO DE JANEIRO

NutrioN

Tonico Poderoso Fortificante

O "Nutrion" é o Elixir da Nutrição, o Restaurador da Força e do Vigor organicos. E' o melhor dos fortificantes e o mais poderoso dos tonicos conhecidos.

O "Nutrion" é indicado, com excellentes resultados, para fraqueza, magreza, anemia, fastio; para exgottamentos physicos e cerebraes, neurasthenia e para a convalescença de todas as molestias.

O Prof. MIGUEL COUTO DA' PREFERENCIA AO "NUTRION"

"E' ao Nutrion que dou preferencia na minha clinica sempre que preciso activar a nutrição e levantar as forças nos doentes que por qualquer causa as teem depreciadas.

Miguel Couto".

Daudt, Oliveira & C.-Rio

Repressão do banditismo

Nova reunião realisaram ante-hontem, na Repartição Central da Policia, os srs. desembargadores Silva Rego, dr. Democrito de Almeida, dr. Sebastião Fernandes de Oliveira e tenente-coronel Ernesto Ramos de Medeiros, este chefe da casa militar do sr. presidente do Estado do Ceará e aquelles, chefes de policia, respectivamente, de Pernambuco, da Parahyba e do Rio Grande do Norte, a fim de, na qualidade de representantes dos governos daquelles Estados, assentarem as medidas mais praticas e efficazes, para um combate decisivo e systematico ao banditismo que infesta os sertões do Nordeste.

Alem das deliberações que por conveniencia de execução não podem ser divulgadas, ficaram assentadas diversas providencias, sendo lavrado o seguinte convenio:

"Bases estabelecidas para o accordo que fazem os Estados do Ceará, Rio Grande do Norte, Parahyba e Pernambuco representados, o primeiro pelo sr. tenente-coronel Ernesto R. de Medeiros, chefe da casa militar do presidente do Estado, e os demais pelos respectivos chefes de policia todos abaixo assignados pelos presidentes e governadores dos referidos Estados.

Os Estados do Ceará, Rio Grande do Norte, Parahyba e Pernambuco com o fim de extinguirem os bandos de cangaceiros e capturarem os criminosos que perturbam a ordem publica e constantemente ameaçam a população sertaneja nos seus direitos de vida e propriedade, etc., concordam por seus representantes devidamente autorizados:

1.º — As autoridades policiaes e commandantes de forças dos municipios e districtos limitrophes dos referidos Estados prestar-se-ão mutuo auxilio na perseguição e captura dos criminosos e bandidos pronunciados, exhibidos mandados de requisição da autoridade competente.

2.º — Para este fim poderão as autoridades limitrophes e os commandantes de forças em perseguição entrar em territorio do Estado limitrophe communicando immediatamente á respectiva autoridade e o mais breve possivel ao chefe de policia do seu Estado.

3.º — Realizada a prisão pela força ou autoridade de um Estado em territorio de outro, serão o detido ou detidos immediatamente apresentados ou entregues á autoridade policial local que pelo mesmo responderá até que sejam convenientemente requisitados.

4.º — Só em falta absoluta de meios de segurança, o que será declarado, por escripto ao portador do detido, ficará este em poder do mesmo portador, providenciando a autoridade com a maxima brevidade sobre o recebimento do preso.

5.º — Cada um dos Estados representados responderá pelos damnos e excessos praticados no dominio particular pela sua força no territorio de outros.

6.º — Os Estados representados trocarão entre si por intermedio dos chefes de policia, uma vez, trimestralmente uma lista dos pronunciados da qual conste alem do nome, idade, filiação, signaes caracteristicos, o artigo do Codigo Penal em que se acham incursos e a data da pronuncia e constantemente as fichas dactyloscopicas dos criminosos e malfeitores que forem identificados pelos respectivos gabinetes de identificação, que ficarão responsaveis por esta permuta.

7.º — As requisições entre os Estados para captura e entrega dos respectivos criminosos poderão ser feitas por meio mais simples sendo sufficiente o despacho telegraphico, respeitadas as disposições do Decreto n. 39 de 30 de Janeiro de 1892, correndo as despezas de conducção e entrega por conta do Estado reclamante.

8.º — Para correspondencia official da policia os respectivos chefes poderão usar de um Codigo especial podendo adoptar o ultimamente votado pelo Congresso Especial de São Paulo que poderá ser augmentado com as necessidades e o chefe que adoptar nova chave deverá immediatamente communical-a aos dos Estados accordantes.

9.º — Os chefes de policia dos Estados accordantes ou quem suas vezes fizer providenciarão para que se tornem effectivas as disposições do Codigo Penal contra os asyladores de bandidos ou malfeitores.

10.º — Fica entendido que as medidas estabelecidas pelos Estados accordantes não se entendem com os perseguidos meramente politicos emquanto não pronunciados por crimes communs.

11.º — Os Estados além das medidas acima adoptadas, usarão das que forem mais convenientes ás circumstancias occasionaes avisados os demais Estados accordantes.

12.º — Cada um dos Estados accordantes manterá nas respectivas fronteiras forças volantes nos pontos abaixo mencionados, podendo em caso de necessidade reunir todas as forças sob a direcção do official mais graduado presente, prevalecendo a antiguidade ou idade no caso de igualdade de patentes. Em tal caso o commandante das forças ficará subordinado ao chefe de policia do Estado onde se acharem em operação as mesmas forças e emquanto ali permanecerem.

13.º — Os Estados de Pernambuco e Ceará obrigam-se a manter além dos destacamentos locaes, duas forças volantes de 25 a 30 praças cada uma e os da Parahyba e Rio Grande do Norte nas mesmas condições, duas forças volantes de 15 a 20 cada uma.

14.º — As forças volantes do Estado de Pernambuco terão por base os municipios de Triumpho e Belmonte agindo em todos os municipios e limitrophes dos Estados de Parahyba e Ceará; as do Ceará terão por base o municipio de Brejo dos Santos e as da Parahyba os de S. José de Piranhas e Conceição, e agirão em todos os municipios limitrophes dos Estados accordantes; as do Rio Grande do Norte terão por base os municipios de Luiz Gomes e Jardim de Piranhas, agindo em todos os municipios limitrophes de Parahyba e Ceará.

15.º — Serão incumbidos da execução deste accordo os chefes de policia dos Estados accordantes ou quem suas vezes fizer.

16.º — A lista de que trata a clausula 6, refere-se aos pronunciados e condemnados ausentes.

17.º — O presente accordo será observado emquanto convier, podendo qualquer Estado em todo tempo retirar-se do mesmo avisados os demais.

Por estarem todos de accordo fizeram lavrar o presente convenio reduzindo-o a termo no livro competente da Repartição Central da Policia do Estado de Pernambuco.

Aos 15 dias do mez de Dezembro de 1922. Eu João Paulo Nunes de Mello 1.º official da mesma repartição servindo de secretario, lavrei o presente.

(Assignados):

Tenente coronel Ernesto Ramos de Medeiros, delegado do Estado do Ceará; Sebastião Fernandes de Oliveira, chefe de policia do Estado do Rio G. do Norte; Democrito d'Almeida, chefe de policia do Estado da Parahyba do Norte; Arthur da Silva Rego, chefe de policia do Estado de Pernambuco.

Camisas para homens em zephir inglez legitimo, a 12$000 — preço excepcional na "A Primavera".

Camisas Crêpe Santé Rumpt — Vende com 40 °/° menos do seu valor — Occasião unica — na "A Primavera". Approveitem!!

THERMOMETOS e LUNICOS CASELLA
A VENDA EM TODAS AS PHARMACIAS E DROGARIAS
EXIGIR sempre a marca CASELLA

LA REINE
VEADO
A DELICIA DOS FUMANTES

Interessa aos noivos

"O PRATO CHINEZ", no Recife, casa de louças e metaes, comprehendidos todos os objectos para presente e de uso domestico, vende pelos melhores preços do mercado todos os artigos de sua especialidade, que são numerosissimos. Os srs. Garcia & C.ª, proprietarios d'"O Prato Chinez", que demora á rua Barão da Victoria, não poupam canceiras em o manter á altura da mais selecta freguezia. Apparelhos completos em porcelana e meia porcelana, centros e todos os demais objectos de mesa, em metal, "cache-pots", jarros e jarrões, estatuetas e grupos em bronze e "terra cotta", aluminite, louça para cosinha que não quebra, tudo isso tem em grande variedade

"O PRATO CHINEZ"
RUA NOVA N.º 290

MOVIMENTO MARITIMO

O "FLORIANOPOLIS" — Esteve atracado ao armazem nº 8 das Docas, deste porto, durante o dia de hontem, o vapor "Florianopolis", que veio de Santos e escala.

O "Florianopolis" trouxe para o Recife 11 passageiros e 41 toneladas de carga.

Em transito nesse vapor viajam 227 passageiros de diversas classes.

O "Florianopolis" gastou 6 dias na viagem até ao Recife, tendo proseguido viagem, á noite, para Manáos.

O "GONZAGA" — Levantou ancoras do porto desta capital, com destino á Genova, ás 12 horas de hontem o vapor "Gonzaga" da "Nazionale navegation".

Carregou neste porto um total de 35.233 volumes, sendo 29.103 saccos de assucar para Lisbôa, Leixões e Genova; 8.534 saccos de café para Leixões e Genova, e 500 saccos de mamona para Genova.

O "ITABERA'" — Em viagem para Mossoró tocou neste porto hontem, o vapor "Itaberá" da Lage, que procedeu de Porto Alegre em 17 dias de viagem.

No "Itaberá" vieram 87 passageiros para o Recife.

Em transito passaram 18 passageiros.

A Primavera — é sempre a casa preferida pela "elite", porque mantem caprichosamente o melhor sortimento em fazendas, miudezas, modas e perfumarias.

REGULADOR FONTOURA
O GRANDE REMEDIO DAS SENHORAS
TONICO RESTAURADOR UTERINO
CURA DOENÇAS DO UTERO
REGULARISA A MENSTRUAÇÃO
CURA TODOS OS ESTADOS MORBIDOS DOS ORGÃOS FEMINOS

Centro Agricola

PLANTAS — de enxertia e caroço
SEMENTES, FLORES E FRUTAS
REMEDIOS PARA ANIMAES.
REPRODUCTORES de raça
COQUEIROS — seleccionados
MANGUEIRAS, inglezas, de borracha, para rega de gramados e jardins.
EUCALYPTUS
HARDMAN & C.
RUA DA IMPERATRIZ, 279 — RECIFE

FANTASIAS PARA O CARNAVAL — [illegible]

COMPRA:
PELLES
de Cobras e Lagartos

UNICO Representante
Fredo. W Riether
Rua 15 de Novembro n. 169
Acceita representações nacionaes e estrangeiras
CORRESPOND.: PORTUGUEZ — DEUTSCH — ENGLISH

GRAXAS & OLEOS
Russos e Americanos
MARCA
NOBEL

VENDE:
Oleo de Linhaça,
Vaselina, Substitutos de
Agua Raz e Oleo de Mamona

LINIMENTO SLOAN
CONTRA RHEUMATISMO E QUALQUER DÔR.

VARIAS

O TEMPO

Boletim do serviço meteorologico federal:

Olinda (Recife) — Das 18 hs. do dia 15 ás 18 de 16 do corrente: A noite de 15 foi boa, havendo ligeiros chuviscos. O dia 16 continuou bom até ás 12 horas, havendo boa insolação e fazendo forte mormaço. O resto do periodo foi incerto, havendo chuviscos e ventos fracos sueste. A maxima thermotrica do dia verificada ás 12 horas, 30° 6. A minima ás 6 horas, 25° 2.

No Estado — Das 14 horas do dia 15 ás 14 de 16:

Pesqueira — Tempo bom todo o periodo, fazendo algum mormaço. Max. 31° 0. Min. 16° 6.

Nazareth — Tempo som e ventos de léste em todo o periodo. Max. 31° 8. Min. 18° 6.

Escada — Tempo bom todo o periodo, havendo nevoeiro denso pela manhã. Max. 30° 9. Min. 18° 8.

Goyanna — Tempo bom. Ventos fortes e variaveis em todo o periodo. Max. 32° 0. Min. 16° 5.

Barreiros — Tempo bom e ventos fracos nordeste todo o periodo. Max. 30° 4. Min. 19° 5.

Garanhuns — Tempo bom todo o periodo. Min. 17° 2.

Em outros pontos — Das 14 horas do dia 15 ás 14 de 16:

Parahyba — O tempo conservou-se bom em todo o periodo, chuviscando ligeiramente á noite. Max. 30° 2. Min. 11° 9.

Maceió — Tempo bom todo periodo, fazendo algum mormaço. Max. 29° 2. Min. 20° 7.

Natal — Tempo bom todo o periodo. Max. 29° 8. Min. 23° 2.

Bahia — Tempo bom á tarde, o resto do periodo instavel e ventos fracos. Max. 29° 4. Min. 22° 8.

Rio — Tempo mau com chuvas fortes e trovoada á tarde, o resto do periodo conservou-se instavel. Max. 33° 2. Min. 23° 0.

*

O sr. secretario geral do Estado, baixou hontem uma portaria exonerando o subdelegado de S. Felix, do municipio de Ouricury, João Medrado Alencar.

*

A Prefeitura municipal do Recife está chamando a attenção de todos aquelles que desejarem se estabelecer para o art. 174 da Lei 1051. "Todos os estabelecimentos commerciaes serão amplamente illuminados e ventilados terão o piso impermeavel e revestido de metal resistente e terão bandeiras de ferro com altura minima de 0.50".

*

Estão sendo convidados a comparecer á 1ª secção da Directoria de viação e obras publicas municipaes do Recife, os seguintes requerentes: Eustacio C. Lins Walcacer, Miguel de Oliveira, Antonio Pinto Lapa e Antonio Lins C. de Araujo.

*

O sr. prefeito da capital endereçou hontem ao sr. vice-presidente da Republica o telegramma seguinte:

"Dr. Estacio Coimbra — Senado — Rio — Conferenciei inspector região que, apezar applaudir urgente melhoramento abertura rua Imperador, declara não dispor outro local colocação material. Delegado fiscal tambem affirma não ter recebido autorisação entrega terrenos, dizendo somente lei Congresso poderá permittir entrega todos terrenos. Appello esperançado acção v. exc., representação federal. Saudações. (a) *Antonio Goes*".

Instituto de Protecção á Infancia

O BANQUETE DO DIA DE NATAL

Activam-se os trabalhos para a realização do grande banquete de 1000 talheres que o "Instituto de Protecção á Infancia" offerece ás creancinhas pobres do Recife, no dia de Natal, na avenida Riachuelo.

Na proxima semana publicaremos o programma detalhado da interessante e originalissima festa, que, de certo, será a nota chic do Natal entre nós.

Até hoje, estão inscriptas na associação das Damas da Cruz Verde as seguintes senhoras e senhoritas da nossa sociedade: Dolores Costa, Heryclydes Costa, Fezina Sabino Pinho, Tovelile Hotton, Carmen Hotton, Annita Hotton, Norinha Hotton, Clothilde de Oliveira, Herminia de Oliveira, Jarilla de Oliveira, Ruth Siqueira Cavalcanti, Maria Adelaide Rodrigues, Maria Luiza Rosa Borges, Heloisa Borges Rodrigues, Edith de Moraes, Maria Luiza Borges Rodrigues, Esmeraldina Rosa Borges, Almira Medeiros, Adaigiza Medeiros, Celeste Leitão, Olegaria Leitão, Marianninha Leitão, Nilda Pinheiro, Nizia Pinheiro, Maria de Lourdes Drumond, Aurea de Oliveira, Thereza Silva, Natira Costa, Antonia Costa, Corina Gomes Passos, Maria de Lourdes Martins, Maria Luiza Martins, Maria Argemira Silva, Maria Adelina Silva Ferreira, Maria de Lourdes Silva Ferreira, Lucilia Silva, Edith Pimentel de Barros, Noemi Moreira, Izabel Cavalcante, Cesarina C. Oliveira, Juanita Correia de Oliveira, Maria Angelina Paula Lopes, Sophia Paula Lopes, Laura Paula Lopes, Maria Eugenia de Lima Falcão, Maria Leal, Maria de Lourdes Souza, Noemi de Britto Lyra, Irene da Cruz Gouveia, Therezita Moscarelli, Georgina Silva, Rosa Silva, Carmelita Silva, Milena Marques, Alice Pinheiro, Maria Jacome, Evangelina Resende, Violante Carvalho, Osita Carvalho, Beatriz de Hollanda, A. Pereira da Costa, Nilia Cavalcanti, Maria Clothilde Pereira da Costa, Alloisa Reis, Antonia Cardozo, Maria de Lourdes Temporal, Maria Eunice Pereira da Costa, Deolina Pereira da Costa, Annita Pereira da Costa e Alda Mendes.

As senhoras e senhoritas que constituem as "Damas da Cruz Verde" se encarregarão gentilmente de servir o grande banquete das creancinhas pobres, trajarão branco, de avental e touca, com uma pequena cruz verde.

Trabalharão no agape 130 associadas, de modo a ficarem 10 damas em cada meza.

O sr. dr. João Costa, presidente do Instituto, remetteu cinco cartões numerados a esta redacção para fazer distribuir por cinco creancinhas pobres.

Communicou-nos, tambem aquelle distincto clinico, que, em homenagem á imprensa da cidade, dará o nome de "Diario de Pernambuco" a uma das

Raid New-York-Rio

Deverá proseguir no dia 18 do corrente o arrojado vôo inter-americano. — As festas que estão sendo realizadas no Maranhão em honra dos denodados aviadores Pinto Martins e Walter Hinton.

Primeiro itinerario da travessia aerea inter americana, alterado ultimamente devido aos terriveis temporaes, que o "Sampaio Corrêa" encontrou em sua longa viagem.

De São Luiz ao Rio de Janeiro a rota foi tambem modificada, devendo tocar o hydro-avião nos seguintes pontos: Camocim, Aracaty, Natal, Parahyba, Recife, Maceió, S. Salvador, Victoria e Rio de Janeiro.

Reuniu-se hontem, com estava annunciado, em um dos salões da Associação Commercial, a commissão executiva dos festejos a se realisarem, nesta cidade, em homenagem aos aviadores Pinto Martins e Walter Hinton.

Varios assumptos foram tratados nessa reunião, ficando, por ultimo, designada a proxima quarta-feira para nova assembléa.

—

Amanhã, reunirá a directoria da Associação Commercial para deliberar sobre o modo por que se deve associar aquella importante instituição ás homenagens que deverão ser prestadas aos pilotos do "Sampaio Corrêa II".

—

Recebemos do nosso correspondente especial em Natal, do Rio Grande do Norte:

Estão sendo esperados aqui com ansiedade os destemidos aviadores Pinto Martins e Hinton, brasileiro e americano. Martins teve a sua infancia aqui, no Rio Grande do Norte, motivo por que se considera potyguar.

E' bastante conhecido entre nós.

O governador designou uma commissão para tratar dos festejos aos mesmos composta do prof. Luiz Soares e srs. Theodorico Guilherme e Aureo Paiva. Já estão convidados os oradores. Ao approximar-se o apparelho, o telegrapho optico dará signal, e os sinos repicarão.

A partida de Aracaty tambem será avisada pelos sinos.

Os aviadores farão um vôo sobre a cidade e a "amerissage" no estuario do Potengy.

—

TELEGRAMMA

S. LUIZ, 16 — Dentre os festejos de hontem, realizados em homenagem aos aviadores Pinto Martins e Walter Hinton, destaca-se o corso de automoveis, pela sua extraordinaria concorrencia.

Incorporaram-se ao cortejo, composto de mais de cem carros, as alumnas da "Escola de Bellas Artes", desta cidade, que, acompanhadas do maestro Verdi de Carvalho, cantaram a "Saudação aos aviadores", musica do professor João Sentini.

Os homenageados, commovidos, atiraram "beijos" ás alumnas que estavam nas janellas do "Casino Maranhense".

Pinto Martins e Walter Hinton foram cobertos de flores e serpentinas pelas familias, durante todo o trajecto do corso.

Hoje, ao meio dia, haverá recepção e almoço no Palacio do governo.

A's 18 horas, realiza-se um chá dansante, no Club Fabril.

Os itinerantes estão bem dispostos.

FORTALEZA, 16 — Os aviadores continuam em S. Luiz, onde se têm realisado grandes festas.

O "Sampaio Corrêa" partirá no dia 18 para Camocim, onde deverão ter brilhante recepção.

Os aviadores saudarão Fortaleza, fazendo evoluções sobre a cidade, a altura de cem metros.

O "Correio do Ceará" enviou saudações aos intrepidos pilotos.

Pinto Martins agradeceu, lastimando não poder "amerissar" em Fortaleza, em vista do porto ser aberto e não fornecer segurança para a "amerissagem".

O jornalista George Bye, passageiro do "Sampaio Corrêa" respondeu ao telegramma que lhe foi dirigido nos seguintes termos:

"Muito agradecido pelas suas bondosas saudações á celebre barata aviadora que se juntara a nós, para assistir á recompensa final de nossa aventura. Ella sobreviveu a todas as fadigas da viagem, mas veio succumbir, victima de cocktail e de gazolina. Substituindo-a, temos, hoje uma barata eterna — uma tartaruga. Todos nós estamos bons e felicitados com a esperança de chegarmos ao Ceará".

Inspecção de generos alimenticios

O sr. secretario geral do Estado dirigio hontem ao sr. dr. director da Hygiene e saude publica o officio seguinte:

Secretaria Geral — Recife, 16 de dezembro de 1922 — 2.ª secção. — N.º 3571 — Sr. dr. director da Hygiene e saude publica. — Recommendo o vosso maior cuidado para as justas e constantes reclamações feitas pela imprensa local e por particulares contra os generos mal conservados e falsificados que são expostos ao consumo do povo desta cidade.

Desde que o serviço estadual de hygiene dispõe de um gabinete de bromatologia sob a direcção aliás d'um competente profissional, e, desde que, um dos deveres da repartição a vosso cargo é zelar, continuamente, pela efficacia da hygiene defensiva, entendo que nenhum serviço mais proveitoso á população do Recife do que fiscalizar continuamente a natureza e o estado de conservação dos alimentos expostos á venda.

E talvez porque tal serviço não se faça convenientemente os dados officiaes da nossa demographia registram um alto coeficiente de mortes, devidas a perturbações do apparelho digestivo.

E' do dominio publico, por exemplo, que a maior parte do peixe vendido nesta cidade pelos mercadores ambulantes, está sempre em decomposição!

E não preciso lembrar-vos o perigo proveniente da ingestão de tal producto.

Certa vez eu já disse ao chegar do sul numa entrevista que foi publicada no "Diario" e divulgada por outros orgãos da imprensa, que o commercio exportador do Rio, equiparava as praças do Norte, á ilha da Sapucaia, mandando-nos a baixo preço, generos deteriorados e falsificados que ali não teem cotação.

E citei o facto de ser vendida aqui, naquelle tempo, a manteiga mineira por 5$000 o kilo, quando nas fabricas que eu visitára em Minas, o kilo desse artigo, livre de entelamento, sello, frete, impostos, etc., custava 6$500!

Por outro lado as fabricas de bebidas e de comestiveis estabelecidas nesta cidade e circumvisinhanças, não podem ficar como actualmente sem pendendo a pureza de seus productos da generosidade ou piedade dos respectivos proprietarios.

Chamando a vossa attenção para esses pontos acredito que o vosso zelo e competencia tantas vezes comprovados, em prol da saude dos habitantes desta capital, serão seguro penhor do exito da campanha que deveis iniciar com a possivel brevidade. Saude e fraternidade. (a) Se-

Temores vãos

Decididamente estamos atravessando um estado de nervosismo absolutamente descabido e fóra de proposito. Baslou que o Itamaraty tomasse a iniciativa da reunião de Valparaiso, que se descobrisse no Rio a tal "quadrilha internacional" e passasse pelas nossas costas u'a esquadra não de prompto identificada, para que varios de nossos jornalistas se entregassem a commentarios alarmantes, olhando já a guerra batendo ás nossas portas. Os vespertinos de hontem estão cheios de notas carregadas, sombrias, verdadeiramente tetricas. Um delles chega a lobrigar o clarão do incendio irrompendo pelo horisonte, e navios mysteriosos semeando o terror pelos nossos mares. Chama-se a attenção do governo, exalta-se a fibra patriotica e vae-se até ao ponto de prognosticar que a guerra com a Argentina ha de vir, mais cêdo ou mais tarde como uma fatalidade.

Ora, pelo amor de Deus tenhamos calma, que o caso não é para essa tragedia toda. E si cada um de nós entrasse em si e reflectisse um bocado, todo esse ardor guerreiro cessaria, as cousas tomariam um aspecto mais suave até que

"le combat finirait faute de combattants".

Porque na verdade, pelo menos no pé em que andam os negocios do mundo, e apezar dos muitos adeptos que ainda conta, a guerra está um tanto desmoralisada.

Depois que a Europa se entregou á estupida sangueira de 1914, pensando que assim resolveria os seus problemas, e attingiria a prosperidade almejada, viu-se que os conflictos armados eram mesmo, como já o havia dito Norman Angell, uma grande illusão. Digamos, um grande "bluff".

E' exacto que a Inglaterra inutilisou u'a rival poderosa e que a França recuperou a Alsacia Lorena. Mas em compensação a população operaria do Reino Unido, ha alguns mezes, era de 20 por cento de "sem-trabalho", o governo tem de pagar 90 milhões de esterlinos de pensões aos mutilados, e a perspectiva do pagamento de suas dividas não é das mais agradaveis. A França por seu lado perdeu mais de 1 milhão de seus filhos, está a braços com o grave problema da despopulação, e a sua situação financeira está longe de chegar a um equilibrio.

A guerra foi para todos uma formidavel decepção e apuradas bem as contas pode-se dizer que si os vencidos atravessam momentos difficeis, os vencedores não navegam em mar de rosas. A catastrophe de 1914 fez surgir novas questões que hão de pesar sobre o futuro e hão de amargar as gerações porvindouras.

O resultado favoravel da questão do Pacifico, discutida na Conferencia de Washington, não foi outra cousa que o horror que a guerra inspira a toda gente.

E si Lloyd George cahiu em Londres, busquemos a causa desse acontecimento na sua actuação nos negocios do Oriente, a qual se inclinava para o proseguimento da guerra da Grecia contra os turcos.

E' bem certo que os profissionaes da intriga internacional não deixam de levar avante a sua propaganda. E para certos syndicatos seria um bom negocio que u'a luta armada surgisse agora na America do Sul. Sómente não ha governo, nem o do Rio, nem o de Buenos Ayres, nem o de Valparaiso que consentisse em lançar-se em semelhante aventura.

Deixemos pois de lado essas preoccupações terroristas e respiremos livremente, a plenos pulmões, que o perigo não é tão proximo, quanto se pensa.

E até a esquadrilha mysteriosa marchando em linha de combate, sem bandeira que lhe indicasse a nacionalidade e já daqui apontada como o inimigo feroz... não passa, na realidade, de um conjuncto de bellonaves suecas, navegando innocentemente nas nossas aguas, em viagem de instrucção.

... E dizer-se que já se via daqui o Zeballos, travestido de almirante, revivendo neste fim do anno do centenario as peripecias dos corsarios neerlandezes do seculo 17...

A. FERNANDES.

Congresso da Lavoura do Nordeste Brasileiro

Sob a presidencia do dr. Samuel Hardman, secretario geral do Estado, reuniu hontem, em seu gabinete, em Palacio, o *Comité* executivo do Congresso, tomando varias deliberações.

Justificou o seu não comparecimento, o sr. A. L. Griffith Williams, accorde com as resoluções que fossem tomadas.

Os drs. Costa Maia e José Gomes de Mello foram indicados para fazer parte da commissão de finanças com os srs. Bruno Velloso, Alfredo Ozorio e Pedro Paranhos.

O *Comité* recebeu telegramma da Sociedade nacional de agricultura, do Rio, nomeando seu representante no Congresso os drs. Luiz do Rego e Eurico Gonçalves Guerra e coronel Arnaldo Xavier Carneiro de Albuquerque e do prefeito de Garanhuns designando para o mesmo fim o dr. F. da Costa Maia.

O *Comité* resolveu, se reunir diariamente no gabinete do dr. Samuel Hardman, depois das 14 horas, para ouvir a quantos tenham a tratar sobre assumptos relativos ao Congresso funccionando com o numero que comparecer.

Como medida de alta conveniencia para os trabalhos preparatorios, as diversas commissões de estudo são convidadas a se reunirem, á mesma hora e no mesmo logar, apressando os relatorios das theses já distribuidas a sua organisação para debate em seu seio no dia em que estiverem deliberando.

Na proxima segunda-feira, 18, será a reunião da 13.ª (machinas e motores), começando as reuniões com esta devido á necessidade de serem tomadas providencias relativamente á demonstração com machinismos agrarios.

Na terça-feira, 19, se reunirão a 1.ª (Industria assucareira) e 2.ª (Alcool e Aguardente) Commissões.

SCENAS & TELAS

POLYTHEAMA — Bryant Washburn estará hoje na téla do "Polytheama". Faz a historia das aventuras disparatadas de um joven millionario que se vinga de seu pae numa questão de amor. Intitula-se essa pellicula: — "Santo diabolico".

7 actos em que o joven e elegante actor trabalha com a encantadora Christine Mayo.

No mesmo programma: "O verdadeiro homem", outro grande film de absoluto exito, pelo notavel e querido artista Maurice Flynn.

—

MODERNO — "No fim do mundo" é um possante photo-drama que aqui chegou sem nenhuma "reclame".

Aliás, tem acontecido quasi sempre assim. As pellicules mais gritantemente apregoadas, mais annunciadas, mais forçadas ao apreço publico não vão além disso: são sempre uns films mediocres que a custa de muito barulho se nos impigem...

Não acontece isso, porém, com o grandioso photo-drama que o "Helvetica exhibirá por estes dias: — "Esposas ingenuas". Tambem assim não acontece com a imponente cinta dramatica "No fim do mundo", 8 actos de tragedia e profundissima emoção, que ainda hoje será admirada no "Moderno". E' uma fita que vale a pena.. Betty Compson e Milton Silles, os heroes d'"O homem miraculoso" estão á frente de seu desempenho, que nada deixa a desejar.

Com certos motivos, ao assistirmos a essa magnifica pellicula, hontem, recordamos aquelle extraordinario conto inicial de "Urupês" de Monteiro Lobato: "Os pharoleiros".

Pois, bem: "No fim do mundo" podia intitular-se e assim estaria melhor comprehendido: — "A tragedia dos pharoleiros".

Emfim, a fita estará ainda hoje no "écran".

—

HELVETICA — O concorrido cinema da rua da Imperatriz tem para as festas do Natal um programma extraordinario.

E' o magestoso e irresistivel "capolavoro" "Esposas ingenuas", a possante e original creação de Von Strohein, o homem que as mulheres acabarão odiando e detestando. 15 actos excepcionaes, qu evão custar 5$000 por cabeça. Mas é uma obra-prima a cinta...

Hoje: — "Colorado", vigoroso cine-drama por Frank Mayo.

Complemento: "Revista internacional", ultimo numero e a comedia

OS DESPORTOS NO INTERIOR

O team principal de foot-ball do conceituado "Commercial Sport

ULTIMA HORA

Pela Western Telegraph

Serviço especial do "Diario de Pernambuco" e da Agencia Havas

INTERIOR

RIO, 16 — Hoje, na sessão da Camara o sr. Antonio Austregesilo apresentou á consideração de seus pares um projecto isentando de impostos aduaneiros o material importado para a construcção e installação do Hospital do Centenario do Recife e concedendo o auxilio de 200 contos para a terminação das obras do mesmo hospital.

— O sr. João Cabral divergiu da orientação do Congresso na solução da questão do inquilinato.

Em seguida foi approvada a redacção final do orçamento da viação sendo enviado ao Senado.

— Após, foi convocada uma sessão para amanhã ás 15 horas.

—

RIO, 16 — A subscripção aberta para a compra de um avião que será offerecido aos aviadores Pinto Martins e Walter Hinton está obtendo grande exito.

—

RIO, 16 — Os aviadores Pinto Martins e Walter Hinton telegrapharam ao presidente do Aero-Club communicando as homenagens que tiveram no Maranhão.

—

RIO, 16 — A bancada maranhense convidou o sr. Arthur Bernardes para tomar parte no banquete que vae ser offerecido a 21 do corrente ao sr. Godofredo Vianna, governador eleito do Maranhão.

—

RIO, 16 — O cardeal Arcoverde foi recebido pelo sr. Arthur Bernardes de quem se despediu por ter de ausentar-se para Taubaté.

—

RIO, 16 — Os jornaes publicam longos necrologios do conego Miguel Calmon do Aragão Bulcão que foi, durante 31 annos, vigario de Resende.

O conego Calmon era tio do actual ministro da Agricultura, dr. Miguel Calmon.

—

RIO, 16 — Um grupo de familias está promovendo varias festas para fundar um hospital infantil.

—

RIO, 16—Foi preso o individuo Boaventura José Maria, quando passava notas falsas a mandado de Jeronymo Pigatti.

—

RIO, 16 — O Supremo tribunal federal denegou a ordem de "habeas-corpus" requerida pelo sr. Altino Gitirana Santos.

—

RIO, 16 — Falleceu no Hospital militar onde se achava em tratamento o capitão Antonio de Araujo Lima.

—

RIO, 16 — A commissão de finanças da Camara approvou a elevação, relativamente ao imposto de importação, á taxa em ouro de 60 por cento e papel 40 por cento sendo mantido "statu-quo", quanto ao imposto de consumo sobre cigarros e charutos. Os charutos que custarem mais de 400$000 o milheiro pagarão $050 e os estrangeiros $300.

Foram tambem augmentadas as taxas sobre bebidas, excepto aguardente e majoradas as taxas sobre perfumarias sendo fixado em $100, por vidro e por occasião da venda.

Ficou estabelecida tambem a taxação de $005 em cada kilowatt de luz e de $002, em kilowatt de força.

A taxa sobre a seda soffreu augmento de 25 por cento.

—

RIO, 16 — O Conselho municipal reconheceu hoje intendente o sr. Jeronymo Beretta.

RIO, 16 — Na sessão do Senado, hoje, o sr. Irineu Machado discutiu o aspecto juridico e doutrinario do projecto de lei da imprensa.

— O relator do orçamento do Exterior declarou que tomará em consideração as ponderações apresentadas sobre o mesmo, pelo sr. Paulo de Frontin.

EXTERIOR

LISBOA, 16 — Consta que o ministro da Instrucção, actualmente no Porto, virá a esta capital, a fim de insistir na questão do ensino religioso nas escolas particulares logo que o conselho de ministros se reuna.

—

LISBOA, 16 — O presidente Antonio José de Almeida descerrará hoje na torre de Belem a placa offerecida pelo Aero Club brasileiro em honra dos aviadores Saccadaura Cabral e Gago Coutinho.

—

LISBOA, 16 — Realisou-se na Torre de Belem a inauguração da placa commemorativa do "raid" aereo Lisboa-Rio, que foi offerecida pelo "Aero-Club brasileiro" aos heroicos aviadores Saccadura Cabral e Gago Coutinho.

O presidente Antonio José de Almeida, a convite do embaixador do Brasil, descerrou a placa sendo executados os hymnos brasileiro e portuguez, discursando o embaixador brasileiro sr. Cardoso de Oliveira.

—

LISBOA, 16. — O vapor "Honaitti" leva para o Brasil, 250 imigrantes portuguezes.

—

PARIS, 16. — O sr. Tardieu atacou hoje, na Camara, ao sr. Raymond Poincaré a quem ridicularisou a respeito das indemnisações que a Allemanha deve pagar.

O sr. Raymond Poincaré declarou insistir que os debates sobre as reparações terminem esta noite, pois si a Camara deseja mudar de methodos deve mudar tambem de governo.

—

LONDRES, 16. — O correspondente em Washington do "Daily Sketch" affirma que ouviu de fonte autorisada que o presidente Harding previnio á França de que a occupação da bacia do Ruhr perigaria as negociações do emprestimo internacional para a Allemanha.

—

SANTIAGO, 16. — A chancellaria peruana communicou ao governo do Chile que acceita em principio o convite para a conferencia de Santiago e vae consideral-a com a maxima attenção.

Entretanto, faz reservas a respeito da pressão que o Chile está exercendo contra os cidadãos peruanos.

—

LONDRES, 16. — Amanheceu morto no seu leito o lord Marcus Beresford, grande mordomo e escudeiro do rei.

—

VARSOVIA, 16 — O Conselho de ministros reuniu-se, logo após o assassinato do presidente da Republica, constando que Pilsudski formará um novo gabinete que será investido de poderes dictatoriaes.

O sr. Rataye, presidente do Parlamento assumirá provisoriamente a presidencia da Republica e convocará a Assembléa nacional.

—

MOSCOU, 16. — O carrasco dos soviets Toukoif, que enforcou 2.000 pessôas enlouqueceu e enforcou-se.

—

MOSCOU, 16. — De Varsovia: O pintor Niewadomsk assassinou com tres tiros de revolver ao presidente da Polonia sr. Narutowicz, quando este visitava a exposição do mesmo artista.

Parece que Niewadomsk está soffrendo ha tempos, de alienação mental.

O attentado é considerado como um acto individual, sem nenhuma intervenção politica.

—

BUENOS AIRES, 16. — "La Razon" diz que as investigações procedidas pelos ministerios da guerra e marinha demonstraram que nunca existiu quadrilha com o fim de semear desconfianças entre as nações sul-ameri-

Diario Social

REGISTRO

Viver é amar, e amar é padecer. — Deus é o infinito amor, infinitamente vencendo a infinita dor. Todos os grandes homens, sabios, santos, heróes, philosophos ou artistas, são expressões sagradas, religiosas. A mais alta é o santo, porque na suprema bondade está incluida a verdade suprema e a suprema belleza. Mas, quer o sabio, quer o poeta, immortalizam-se como o santo, vivendo a vida instantanea, — da hora e do logar, com alma de eternidade e de infinito. Não mexendo num grão de areia sem abalar o mundo, não arrancando uma folha de arvore, sem que o universo lhe venha pres... — *Guerra Junqueiro.*

ANNIVERSARIOS

Fazem annos hoje:

Coronel Manoel Joaquim da Silva, proprietario da fabrica de sabão "Santa Rita", da cidade de Victoria; Antonio Carlos, filhinho do sr. Francisco de Paula Pereira, funccionario federal e de d. Albertina Coelho Pereira; d. Alcipe C. Telles, prof. publica no Brejo da Madre de Deus e esposa do sr. Manoel F. Telles; sr. Oscar de Siqueira, alumno do "Gymnasio Ayres Gama"; sr. Ignacio Mendes; sr. Aristides Nogueira Lima, chefe de secção da "Pernambuco Tramways"; coronel Elyseu Jacome; Iracema, filhinha do sr. Arthur Nogueira Lima, 1.* escripturario da secretaria da Prefeitura municipal do Recife; mlle. Neuza França, filha do sr. Eronidas França, funccionario da Alfandega deste Estado; mlle. Maria do Carmo Allain Teixeira, applicada alumna da Escola normal official e filha do sr. dr. Pedro Allain Teixeira, operoso e estimado conselheiro municipal; senhorita Maria Dulce Teixeira, cunhada do sr. capitão Simplicio Luna; sr. Augusto Manta Soares; senhorita Carmelita Fonseca Mendes.

Fazem annos amanhã:

Coronel Alexandre Braga, conceituado commerciante nesta praça; Antonio, filhinho do sr. Ignacio Manta de Queiroz; d. Simiramis Sottomaior Guimarães Ferreira, esposa do sr. Joaquim da Silva Guimarães Ferreira, funccionario da Delegacia Fiscal deste Estado; sr. Silvino Vieira Dantas; d. Graziella Magalhães, digna consorte do sr. dr. Americo Magalhães; d. Maria Candeira de Moraes, consorte do sr. Manoel de Almeida Moraes; a graciosa senhorita Maria Maclina Ribeiro Ribas, filha do sr. major José Ribeiro Ribas, residente na Varzea; Judith, filhinha do sr. José Faustino Diniz e de sua exma. consorte d. Julieta Salgueiro Diniz; sr. Antonio Azevedo Filho, negociante nesta praça; Jozinho, filho do sr. Romulo N. Gomes de Mattos, auxiliar da casa M. Mattos & Cia., desta praça, e de sua esposa d. Arlinda Oliveira Mattos; senhorita Maria Dulce Teixeira, cunhada do sr. capitão Simplicio Lima.

D. *Sabino Coutinho*, virtuoso bispo de Belém do Pará, tem seu anniversario natalicio amanhã.

Transcorre hoje o anniversario natalicio do sr. dr. Bartholomeu Anacleto, conhecido advogado em os nossos auditorios.

Mlle. Maria Teixeira (Marilinha), filha do sr. capitão Alfredo Teixeira, faz annos hoje.

Dr. F. A. Pereira da Costa — Passou hontem o anniversario natalicio do venerando historiographo patricio dr. F. A. Pereira da Costa, o decano dos nossos collaboradores e, dentre os pernambucanos vivos, o escriptor de maior bagagem literaria.

Socio benemerito do Instituto archeologico, membro da Academia pernambucana de letras, membro de varias associações historico-geographicas do paiz e do estrangeiro, Pereira da Costa é, pelo seu devotado amor ao trabalho e pelo seu apego ao torrão natal, um vulto digno de veneração.

O *Diario de Pernambuco* apresenta, embora tardiamente, as suas saudações ao acatado publicista.

Faz annos hoje o sr. dr. Newton Soriano.

Vê passar hoje a sua data natalicia a interessante Camilla Bittencourt filha dilecta do sr. coronel Polydoro Bittencourt, do alto commercio desta praça. A natalicianie deverá receber muitos mimos, pelo auspicioso motivo.

NASCIMENTOS

E' nascida Nereida, gracil filhinha do sr. Nicomedes Martins conceituado commerciante nesta praça e de sua exma. esposa d. Edith de Azevedo Martins, residentes á rua Padre Roma, n. 375.

BAPTISADOS

Será, hoje, levado á pia baptismal o pequeno Edgar, filhinho do sub-official do exercito Pedro Perusio. Serão padrinhos o revdm. padre Carneiro e a sua irmã, senhorita Maria Carneiro.

ESPONSAES

Acabam de ajustar casamento o 2.* tenente do Exercito Euclides Monteiro da Silva Braga e a senhorita Graziella Cesario de Mello, filha do illustre sr. coronel Vicente de Paula Cesario de Mello e de sua exma. consorte d. Julieta A. Cesario de Mello.

CASAMENTOS

José Fausto de Figueiredo Carneiro, 1.* official privativo do registro civil dos casamentos, que funcciona nos districtos do Recife, Santo Antonio, S. José e Afogados, faz saber que na repartição do registro á rua das Cruzes n. 90, 1.* andar, affixou editaes de proclamas de casamento dos seguintes contrahentes:

Braulio da Cruz Cardeal, residente á rua Direita 341, 2.* andar e Luzia de Mello, residente á rua das Calçadas 279, solteiros e naturaes deste Estado.

José da Silva Socim, natural da Parahyba e Luiza de Jesus Barros solteira, natural deste Estado e residentes á freguezia de S. José.

João Ribeiro de Oliveira, viuvo e Esmeraldina Pereira dos Santos, solteira, naturaes deste Estado, residentes á rua Januario Barbosa n. 28, na Torre.

Elias Pereira de Vasconcellos, solteiro, residente á travessa da Mangueira em Afogados e Josepha da Camara Santiago, residente á rua São Miguel em Afogados, 1277, solteira e naturaes deste Estado.

Joaquim Antonio dos Santos e Severina Alves da Silva, solteiros, naturaes deste Estado e residentes á rua Campos Salles 196, Afogados.

Abelardo J. dos Santos e Elvira Alcantara Mello, solteiros, naturaes deste Estado e residentes á rua José Osorio na Magdalena.

José Alfredo dos Santos, 2.* official privativo do registro civil dos casamentos, que funcciona nos districtos da Boa Vista, Graça, Poço e Varzea, faz saber que na repartição do registro á rua das Cruzes n. 90 1.* andar affixou editaes de proclamas dos seguintes contrahentes.

Francisco de Paula Luna, e d. Olivia Maria do Nascimento, solteiros, naturaes deste Estado, residentes no Arrayal, no Poço.

Cosme José Alves, e d. Alice Maria da Conceição, solteiros, naturaes deste Estado, residentes na Boa Vista.

Tobias Gabriel de Oliveira e d. Irene Machado Uchôa, solteiros, naturaes deste Estado, residentes á estrada de João de Barros na Graça.

José Evaristo de Britto Ferraz e d. Adalice de Oliveira Cunha, solteiros naturaes deste Estado, residentes no Campo Grande na Graça.

No Sancho, Tigipió, consorciaram-se a 7 do corrente o sr. Antonio Senna Tavares e d. Amelia B. Pereira de Andrade.

ASSOCIAÇÕES

Centro dos chauffeurs — Para tratar de assumptos referentes á lei municipal que estabelece o taximetro para os carros de praça e autoriza o prefeito a regulamentar a tabella de preços de viagens, reunem-se hoje os proprietarios de automoveis e o Centro de chauffeurs de Pernambuco.

Sociedade de medicina — Reuniu hontem, á noite, em sua sede social, a "Sociedade de medicina de Pernambuco", a fim de eleger os membros da directoria, que terá de dirigir os seus destinos, durante o anno vindouro.

O pleito foi muito disputado, apurando-se o seguinte resultado:

Presidente, dr. Selva Junior; vice-dito, dr. Meira Lins; 1.* secretario, dr. Aggeu Magalhães; 2.* dito pharmaceutico Ernesto Silva; orador dr. Monteiro de Moraes; bibliothecario, dr. Gonçalves Guerra, thesoureiro, dr. Gustavo Pinto; commissão de admissão — drs. Ulysses Pernambucano, Ildefonso Magno e pharm. Ernesto Silva.

Previdente Pernambucana — Mais um peculio acaba de ser pago na importancia de 4:358$000 á viuva do fallecido socio, dr. João Vieira de Araujo.

SARAOS

America Foot-ball Club — Constituiu uma nota de grande destaque e apurada elegancia o sarau dansante, que se realisou hontem na séde do valoroso "America Foot-ball Club", promovido por um gurpo de socios, em homenagem ao *team* vencedor do "Torneio do centenario".

As dansas tiveram inicio ás 21 horas após a sessão em que procedeu a directoria a entrega das medalhas aos componentes do team e se prolongaram até ás primeiras horas de hoje, em meio á maior animação.

Decorado com muito gosto e capricho, o salão onde se realisaram as dansas apresentava illuminação deslumbrante.

A orchestra, sob a regencia do maestro Aublergio Costa, esteve excellente. Entre o grande numero de senhoras e senhoritas presentes conseguimos annotar as seguintes:

Mmes. José Rodrigues, Hermann Ledebour, Henrique Oliveira, José Menezes, dr. Alves Barboza, Alexandre Moulinho, Josephina Dubeux Abel Miranda, Raymunda F. Cabral.

Mlles. — Irene Ferreira, Fezinha Sabino Pinho, Iracema Loyo, Iracema Moraes, Severina Araujo, Zizi Silva Nerina Maia, Nelly Maia, Nair Maia, Leonor Xavier, Hilda Cruz, Oswaldina Serra, Hermina Accioly Lins, Valarina Araujo Meira, Ignez Vaner, Lenid Oliveira Mendes, Virginia Gomes de Sá, Clarice Lobo, Pelinha Azevedo, Lucia Nery, Francisca Fontenelle Pacheco, Helena Dubeux Pinto Marietta Dubeux, Maria Helena Bahia Maria Fonseca, Odette Fonseca, Evangelina Bijou Faneca, Anna Maria Coelho, Helena Tasso, Cecilia Baltar de Oliveira, Lelia Ledebour, Amelia Oliveira, Maria de Lourdes, Georgina Tasso, Maria Elysa Ledebour, Irene Oliveira, Henriqueta Licor Oliveira, Maria Alice Pinto, Emilia Cunha, Laura Dubeux Pinto, Amalia Dubeux, Regina Dubeux, Sophia e Fernandina Pereira da Silva, Maria Jorge de Souza Virginia de Sá, Maria Vanderlind Sá, Carmelita Silva, Aldebaron Marques, Zaira Monteiro Yolanda Marques e Juracy Monteiro.

CONCERTOS

No "Club Internacional" — Auspicia-se brilhante o chá concerto que as alumnas e admiradores do barytono brasileiro dr. Adacto Filho levarão a effeito hoje, ás 14 1/2 horas nos salões do "Club Internacional."

Para esse recital de arte, ao qual concorrem, além do homenageado, vultos de destaque no nosso mundo artistico, foi organizado um esplendido programma.

Durante o chá concerto, tocará uma das bandas de musica da Força publica.

Somos penhorados pelo convite com que fomos distinguidos.

MAÇONARIA

A loja capitular "Segredo e Amor da Ordem" encerra, na proxima 4ª feira, os seus trabalhos do anno, com uma sessão magna de iniciação de diversos candidatos, commemorando ao mesmo tempo o 63º anniversario de sua fundação.

Para assistir á solemnidade, que terá lugar as 15 horas, no Templo da rua da Aurora, estão convidados todas as lojas do Estado e maçons regulares.

VISITAS

Visitou-nos hontem, á noite, o academico Deusdedit Barbosa Gondim, nosso confrade d'"A Rua", do Rio de Janeiro, e que acaba de chegar daquella cidade, pelo *Florianopolis*.

VIAJANTES

Acha-se ha dias nesta capital o sr. coronel José Pereira Lima, proprietario em Limoeiro do Norte.

Para o Rio de Janeiro seguiu hontem, no "Itaberá", a distincta senhorita Zaires Marinho Rego, que foi levada a bordo por numerosas amigas.

Esteve hontem nesta capital o sr. Oscar Vareda, prospero commerciante em Limoeiro do Norte.

Acompanhado de sua exma. consorte, volveu de Portugal, onde se encontrava ha mezes a passeio, tendo sido passageiro do "Almanzora" ante-hontem chegado ao nosso porto, o sr. dr. Aurelio Domingues, director do Gabinete de Identificação do Estado.

Seguiu hontem para a Parahyba a negocios de seu particular interesse, o intelligente moço sr. Renato de Alencar, guarda-livros nesta praça e autor do livro "Traições á lingua portugueza".

Passageiro do "Itaberá", chegou hontem da Bahia, em cuja Faculdade de medicina vem de prestar exame do 5.* anno, com lisonjeiras approvações, o distincto doutorando Gil Campos.

Chegou hontem do Rio, pelo "Itaberá", o sr. Oscar Pereira Dias.

Tomou passagem hontem, no "Itaberá", com destino ao Rio Grande do Norte, afim de passar as ferias ao lado de sua familia, o distincto academico José Gomes da Costa, que acaba de prestar exame do 2.* anno na Faculdade de direito, obtendo honrosas approvações.

Ao seu embarque compareceram varios amigos e collegas.

Em visita á sua exma. familia, junto á qual vai passar as ferias estudantinas, segue hoje com destino a Catolé do Rocha, do visinho Estado do Norte, o joven academico Manoel Maia, alumno da nossa Faculdade de direito.

Deoclecio Cesar — No horario da *Great Western*, segue, hoje, para Gloria de Goytá, em visita á sua exma. familia, o nosso distincto companheiro Deoclecio Cesar.

O sr. Raul Moraes, cantor patricio, chegou a esta cidade hontem, pelo *Itaberá*, de volta de sua viagem ao Rio G. do Sul. Visitou-nos.

Passageiros chegados da Europa no vapor francez *Alba* no dia 15, á tarde:

De Bordeaux — André, Lion Lisso e Pujol Alfonso.

De Leixões — Luiz Cardoso.

De Lisboa — Antonio Pinto Junior e familia, Manoel Guedes e senhora.

Chegados do sul no vapor nacional *Itaberá* no dia 16 do corrente:

De Porto Alegre — Raul de Moraes e senhora.

Do Rio Grande — Bernhard Schapers.

Do Rio de Janeiro — Dr. José Mario P. de Andrade, Heitor da Silva Maia filho, Francisco P. da Silva, Josina da Silva, Amelia da Silva, Antonio Osorio de Macedo e familia, Milton Rezende, Giacomo Palumbo, Samuel Van Winem, Oscar P. Dias Thomaz Beltrão, Vicencia da Conceição, Luiz Garcia, Paulo Guimarães, Paulo G. Gondim, João A. Costa Lima, Anna M. da Conceição Minervina Bezerra, Alfredo Hoffman, Santuza Silva, Celino P. Lpes, José Pedro da Silva, Alberto J. da Silva, José G. de Souza, Aurelio X. de Albuquerque, Manoel F. de Lima.

De Bahia — Maria do Carmo Almeida e familia, Francelina Souza, A. Didier, A. Barreiros, Gil G. Campos Pedro Lucena da Costa, Anna A. Soares, José L. de Lucena, Victorio A. Lins, ilo Pinto Just, Francisco W. de Moraes, Severino Ezmoria frei Roberto Kaele, Lelio Vieira Machado, Samuel B. Silva, Ricardo Pugo e José Mendonça de Oliveira.

De Maceió — Antonio Fazio Sobrinho, dr. José da Rocha Cavalcanti, e senhora, Maria Valeria, dr. Carlos Lyra Filho, conego Benigno Lyra, dr. Alfredo Tigre, Maria de Lourdes Lyra, José A. Netto, Salvador P. Lyra, dr. Mario R. dos Anjos, A. Trindade, Manoel A. Fonseca, Arsenio Lyra, Alfredo Jambo, Methodio da Silva Moraes e senhora, Tito Vaz João Vianna, José U. Cordeiro, Samuel D. Lisboa, Lui Feldmus, Pedro de Carvalho Vilella e senhora, Manoel A. Gonzaga, Andrw Speeden Izabel M. da Conceição, Cassiana P. Netto, Manoel P. Netto, Anna M. de Souza, Tharcilla M. da Conceição Wasthy P. Netto, Ernestino Accioly Moraes, Francisco Ferreira de Lima Luiz Gonzaga da Motta, Leonidio C. da Silva, Umbelina Maria da Conceição e Maria Julia da Conceição.

Chegados do sul no vapor nacional *Florianopolis* no mesmo dia:

Do Rio de Janeiro — Deusdedith Gondim, Fernando Walls, Margarida M. Marques, Manoel R. Filgueiras Mello Lula, João Gonçalves, Heraldo J. Pereira e Manoel Sant'Anna.

De Bahia — Euclides M. S. Braga e Antonio G. Mattos.

De Maceió — João Vicente Nascimento.

ENFERMOS

Na residencia de seu sobrinho, 1.* tenente Edmar Lopes, operoso subdelegado do districto de Santo Antonio, á rua Marcilio Dias, acha-se enfermo, ha dias, o sr. major Rodolpho Lopes, collector estadual no municipio de Limoeiro.

FALLECIMENTOS

A 14 do corrente falleceu em Ribeirão municipio de Gameleira, o estimavel moço Gaspar Valeriano Bezerra Cavalcanti.

Contava apenas 33 annos de idade. Era solteiro, filho do sr. Antonio Valeriano Bezerra Cavalcanti thesoureiro da Prefeitura de Gameleira.

A 12 do corrente, em sua propriedade engenho "Flor da Ilha", onde era adiantado agricultor, falleceu o respeitavel sr. coronel Antonio Parisio da Cunha Pedroza, muito estimado e relacionado nos meios que frequentava.

O morto era tio do sr. dr. Leopoldo Pedroza e sogro do sr. José Francisco de Lyra, agricultor no referido engenho.

Arthur Brederodes da Costa — Ante-hontem, em Gonçalves Ferreira, para onde seguira em busca de melhoras á sua saude fundamente abalada, succumbiu o sr. Arthur Brederodes da Costa, competente e estimado secretario do chefe do trafego da "Great Western".

Contava 35 annos de idade. Viuvo, deixou dois filhinhos: Mario e Maria Clara.

Em trem especial veiu o cadaver para esta cidade, tendo sepultura hontem no cemiterio de Santo Amaro.

SPORT

TURF

JOCKEY CLUB

Terá logar hoje na pista desta conceituada associação a sua ultima corrida, a 36ª da temporada corrente.

Foram formados seis pareos não se encontrando entre elles nenhum de animaes de primeira ordem. Entretanto alguns ha cuja disputa desperta certo interesse.

E' pena que não houvesse sido organisada uma inscripção de mais valor para que a impressão de despedida ficasse melhor gravada na lembrança de todos os que comparecerem á reunião.

De certo a melhor prova do dia é a 4ª, onde se vão bater Rigoletto com 48 kilos Hernani e Sirene com 50 e Dante com 54, na distancia de 1609 metros.

Damos, a seguir, os nossos palpites:

1.* pareo — Radamés. Cartomante.
2.* pareo — Dante. Hernini.
3.* pareo — Voador. My Boy.
4.* pareo — Dante. Hernini.
5.* pareo — Columbia. Voador.
6.* pareo — Guarany. Mangerona.

FOOT-BALL

CENTRO SPORTIVO RECIFENSE

O sr. presidente convida todos os associados para uma reunião a realisar-se amanhã segunda-feira, pelas 19 horas em sua séde social á rua do Pilar n. 123, afim de tratar-se da eleição da nova directoria e da proxima ida do club a Nazareth.

ROWING

CLUB ALMIRANTE BARROSO

Reunir-se-á hoje pelas 9 horas em Assembléa geral o Club Almirante Barroso a fim de eleger a sua nova directoria para o anno de 1923.

CLUB DE TENNIS DO RECIFE (Official)

Em assembléa geral realizada em 15 do corrente ficou unanimemente resolvida a acceitar-se a proposta feita pela directoria do "Sport Club do Recife", no sentido de lhe ser incorporado o "Club de Tennis do Recife", constituindo assim uma unica sociedade desportiva.

Conforme ficou resolvido todos os socios do "Club de Tennis do Recife" passarão a pertencer ao "Sport Club do Recife", com o simples pagamento, de Janeiro em diante das mensalidades de accordo com os estatutos do "Sport Club do Recife".

FARINHA DE TRIGO DE TODAS AS MARCAS
FAREL0 E AVEIA
Viuva D. Just Bastos & Cia.
TELEPH. Nº 1742
RECIFE
Rua do Apollo 118

SOROS HORMONICOS
DE SEXOS SEPARADOS

Estes soros de invenção do eminente medico brasileiro Dr. Philippe Aché são hoje considerados medicina de uso corrente de Norte ao Sul do Brasil e encontram-se á venda em todas as boas drogarias e pharmacias do paiz. São os seus distribuidores geraes Aredio & Comp. em São Paulo, caixa postal 517 e Rio de Janeiro, caixa 2047, os quaes fornecem todos os esclarecimentos que lhes sejam solicitados para os mencionados endereços.

Damos abaixo a nomenclatura dos soros á venda e respectivas indicações:

SORO HORMONICO MASCULINO E FEMININO — Indicado nas nevroses e psychonevroses, epilepsia, etc., nos abatidos por esgotamento nervoso, em todas as molestias da nutrição, etc.
SORO HORMOCIETICO — Indicado no tratamento curativo e preventivo dos vomitos incoerciveis da gravidez, no tratamento preventivo da eclampsia etc.
SORO HORMANDRICO — Indicado nas insufficiencias sexuaes masculinas, nos casos de envelhecimento precoce etc.
SORO HORMOGYNO — Indicado nas insufficiencias sexuaes femininas, na dymenorrhéa, nas psychoses de origem genital, etc.
SORO HORMOTHYROIDINO (ambos os sexos) — Indicado na obesidade simples, no lymphatismo, no adenoidismo, no rheumatismo chronico, etc.
SORO HORMOMERCURIALINO (ambos os sexos) — Indicado no tratamento da syphilis e em todos os casos em que as soluções mercuriaes se fazem necessarias.
SORO HORMARSENICALINO (ambos os sexos) — Indicado nas anemias, em todas as fraquezas organicas e em todos os casos em que as soluções arsenicaes se fazem necessarias.
SORO HORMOSTRYCHNINO (ambos os sexos) — Indicado nas asthenias, nas fraquezas medulares, etc.

Todos estes soros, excepção apenas do hormomercurialino, são para uso hypodermico (injecções) em ampolas de lc. c. O hormomercurialino é administrado em injecções intramusculares.

Poços de Caldas
ESTADO DE MINAS GERAES (Via Rio ou Santos)
ESTANCIA BALNEARIA E CLIMATERICA ALTITUDE 1200 METROS
Clima saluberrimo, aguas sulphurozas para banhos agua potavel de 1.* ordem A SUISSA BRASILEIRA Aguas quentes naturaes com 48° milagrosas na cura de todas as molestias da pelle, rheumatismo, intestinos e intoxicações; etc. etc. Estabelecimento balnear modelar com 120 banheiras, banhos immersão, duchas frias e quentes, banhos de luxo luz e vapor, salão de gymnastica, apparelhos para lavagens nasaes, pulverização e inhalações, consultorio medico.
Poços está ligado a São Paulo e Rio pelo telephone.
GRAND HOTEL — HOTEL EMPREZA — HOTEL MODERNO — PALACE HOTEL
Unicos com banhos sulphurozos no proprio hotel e propriedade da:
C.* MELHORAMENTOS DE POÇOS DE CALDAS
Para mais informações queiram dirigir-se directamente a Poços de Caldas ou ao escriptorio central em S. PAULO a rua S. BENTO. 29 — Sobrado.

Syphilis e suas consequencias. Cura radical. Injecções completamente indolores. App. do 606, 914, 1206, 2000. Resultado de cura absolutamente garantido. 128 — Rua Larga do Rosario. Das 8 ás 18 horas. Dr. João Costa.

A cura da epilepsia

Dia a dia mais se firma a convicção do real valor therapeutico dos soros hormonicos. Hontem, abrimos nossas columnas para transcrever a opinião de grandes sabios, de fama mundial, justificando a separação de sexos nesses soros; hoje, transcrevemos a carta escripta por um illustre clinico do Rio Grande do Sul e que vem tambem confirmar o grande valor destes preparados:

"A respeito do Soro Hormonico do Dr. Aché, devo dizer-vos que os resultados obtidos são os mais satisfactorios que se pode imaginar. Num enfermo de grippe em tratamento por outro medico, que diagnosticou tuberculose pulmonar, sendo chamado, fiz-lhe applicação do soro Hormonico e dentro de 48 horas, a temperatura de 38° baixou a 37° e na 3.* injecção a temperatura era normal e o enfermo entrou em franca convalescença; continuando com as injecções, a tuberculose curou-se e o doente, com 12 injecções, ficou pesando 75 kilos, peso que no seu estado normal nunca havia attingido. Estou fazendo na minha pessoa uso dessas injecções contra epilepsia, pois já tive dois insultos epilepticos, com espaço de 2 annos um do outro, e como imaginasse ser uma epilepsia toxica ou de origem syphilitica, mandei proceder a exame de sangue que deu resultado positivo medio; fiz então uma série de 914 e me senti bem; abandonei o alcool, e agora tenho feito uso das injecções de soro Hormonico. Devo dizer-vos que com a primeira injecção do soro senti um effeito tão positivo no cerebro e em transtornos visuaes, que só havia conseguido com a injecção de 0,90 de salvarsan, donde conclui tratar-se duma medicação de real valor. Hoje, na minha clinica, estou distribuindo intensamente esse medicamento por já ter experiencia propria dos seus magnificos resultados. Até hoje só recebi amostras de soro Hormonico; faço-vos está observação porque na vossa carta annunciam a remessa de diversos soros hormotherapicos, em 13 de Fevereiro proximo passado e como podia haver algum extravio no correio ainda é tempo de reclamar. Como aqui vendem esse preparado muito caro, 15 mil réis a caixa, peço-vos me mandar pelo correio, registrado 4 caixas do soro Hormonico masculino para meu uso e 2 caixas de soro Hormarsenicalinol feminino para uma filha, e a respectiva nota para mandarvos a importancia por intermedio do Banco do Commercio".

Transcrevemos tambem uma observação que nos foi enviada recentemente pelo conceituado medico Dr. Georges H. Naaman, igualmente do Estado do Rio Grande do Sul, e relativo ao magnifico effeito produzido pelo soro Hormonico na epilepsia:

"J. R. do Municipio de Santo Antonio da Patrulha, 29 annos de idade. Ha 5 annos veio a S. Leopoldo me consultar por motivo de ataques, que verifiquei serem epilepticos mais ou menos classicos. O unico antecedente de valor é ser o pai alcoolico.

Receitei naquelle tempo a hydrotherapia e os bromuretos.

Agora o doente me voltou, a 28 de Junho de 1922(e declarou que tinha melhorado pouco e que continua a ter ataques: — os leves de poucos minutos e os fortes de quasi 1 hora. Teve vezes de 1 ataque, outras de 3 a 4 ataques. Sempre teve a aura perdendo sempre os sentidos.

Encorajei o doente e já ao dia 28 de Julho appliquei 1 injecção de soro Hormonico masculino, ás 2 horas da tarde. Naquelle mesmo dia o doente teve 2 ataques de minutos de tarde, e 2 outros bem leves de noite.

No dia 30 de julho voltou e me contou o que houve e recebeu mais uma injecção. No dia 5 de Agosto, de madrugada, teve ataque que durou 15 minutos; 3.* injecção ás 8 horas da tarde.

No dia 8, 4.* injecção, ao sahir da porta do meu gabinete, sente a aura e senta-se no chão. O irmão delle corre dentro do gabinete e me chama. Acudi o doente e após 1 ou 2 minutos o doente poude caminhar até ao gabinete, seguro por mim e pelo irmão.

Fizemol-o sentar numa cadeira; em 5 minutos veio a falla não se lembrando de nada. Sahio. No dia 10 continuaram as injecções de 3 em 3 dias. No dia 19 vieram os dous, elle e o irmão são, que é o seu enfermeiro, e este me disse que tem observado que o doente está melhorando muito. Não teve mais nada. E que todos os ataques que elle teve em S. Leopoldo eram mais fracos que aquelles que tinha em Santo Antonio. Elle quer continuar as injecções até o dia 27. Quer voltar á casa da familia por motivos de saudades e que voltava depois".

Motores "CROSSLEY" a Gas Pobre, Oleo, Kerosene, & C.

Os fabricantes desses Motores, no intuito de orientar aos interessados sobre os resultados obtidos pelos Srs. compradores durante annos de uso neste e visinho Estados, tem resolvido publicar, de vez em quando, attestados (originaes dos quaes podem ser inspeccionados no escriptorio dos Agentes Geraes para Brasil, Wilson, Sons & Company Limited, Avenida Alfredo Lisboa, 533, Recife) a fim de que fique gravada para todos conhecer a excellencia dos mesmos motores e demais mechanismos de seu fabrico.

"Sr. Cel. Ignacio de Britto,
63, Rua Barão do Rio Branco, Victoria
nos escreve:

"Possue um motor desse fabricante typo RBL, e posso affirmar que foi o melhor que tenho tido, pois apezar de doze annos de serviço, conserva ainda o seu valor primitivo.

Tenho mais dois, de outros fabricantes, porem o de CROSSLEY me tem sido de mais efficaz resistencia, e de mais facil meio de funccionamento".

Verifiquem os bellos typos em exposição em quadros no Hotel Fortunato, Victoria, e peçam informações a

Wilson, Sons & Company, Limited.
CAIXA, 116 — — RECIFE

Moveis Escolares

Differentes modelos de carteiras escolares para uma e duas pessoas; mesas e cadeirinhas para Jardim da Infancia; contador mechanico, quadros negros e outros artigos escolares.
Peçam informações minuciosas á
Fabrica de Moveis Escolares "Eduardo Waller"
DE
J. Gualberto de Oliveira
RUA ANTONIA DE QUEIROZ, 65 (Consolação)
End. telegraphico MOVESCOLAR
SÃO PAULO

De Londres

("DIARIO DE PERNAMBUCO")

Londres, 12 de Novembro de 1922.

A decima sexta exposição internacional, a qual acaba de se realizar nesses tão bem conhecidos edificios das exposições de Londres que se chamam Olympia e White City, produziu mais "records" do que o do numero de pessoas que a visitaram. Nunca nella foram apresentadas tão numerosas novidades pelas firmas britannicas. A exposição foi aberta para todos os fabricantes de automoveis de todos os paizes, e na realidade muitos modelos extrangeiros interessantes foram exhibidos, mas limitando-nos nesta resenha aos artigos britannicos expostos, pode dizer-se com respeito a estes que duas foram as caracteristicas principaes pelas quaes se salientaram. Primeiro a grande proeminencia dada á producção do carro automovel ligeiro — o economico "runabout" typo de automovel de cerca de oito cavallos de potencia. Em segundo lugar a offerta para uma maior venda representada pelas consideraveis reducções nos preços, as quaes são tanto mais para admirar quanto é certo que devemos lembrar-nos que, praticamente sem excepção, os modelos deste anno marcam um progresso em muitos dos seus detalhes sobre os do anno passado. As reducções dos preços são bem acolhidas e com o andar do tempo estes ultimos serão novamente diminuidos, porque é de prever um grande desenvolvimento do automobilismo neste paiz juntamente com o melhoramento da situação já agora observado no tocante ao combustivel do automovel e ao custo dos pneumaticos. Podemos mesmo dizer desde já que, se compararmos o numero de vendas feitas desde o fim da guerra com as de um periodo similhante antes da guerra, achar-se-á que estamos em presença de qualquer coisa que se parece a uma vaga de prosperidade nesta industria. Além de que, isto difficilmente poderia constituir uma perfeita descripção dos negocios, porquanto devemos admittir que o total das vendas mencionadas se extende a um maior numero de firmas. Este estado de coisas não é muito bom, mas corrigir-se-á num futuro que não vem longe e entretanto elle dá lugar a uma grande variedade de typos de automoveis. Pode fazer-se ideia de quão grande é esta variedade pelo facto que actualmente existem mais de trezentas marcas de automoveis britannicos. Antes da guerra havia na industria a tendencia para constituir padrões e para reduzir o numero de modelos, tendencia esta levada ao ponto de poder quasi dizer-se que o proverbio: "uma só fabrica um só automovel" representaria o ideal. Hoje tudo isso está mudado e uma firma britannica de reputação mundial que parecia marchar naquella direcção tem cerca de sessenta modelos differentes para satisfazer a todos os gostos, necessidades e meios de fortuna. Mas, como dissemos, é no campo do automovel ligeiro que foram ultimamente realizados pelos fabricantes britannicos de automoveis os maiores progressos. A carruagem automovel que dá pelo nome de "oyster-car", a qual ha poucos annos ainda era uma coisa imperfeita e sem descripção, tem-se desenvolvido tornando-se um vehiculo que, não tendo um peso maior e custando apenas um pouco mais, é infinitamente superior em todas as qualidades que se podem razoavelmente esperar dum automovel deste modesto desenho. Tudo bem considerado a exposição do automovel realizada este anno tem todas as probabilidades de marcar uma data historica na industria britannica do automovel.

O grande progresso do automobilismo e do motocyclismo deu lugar a um consumo de algodão e de outras fibras na manufactura dos pneumaticos tão elevado que nem sequer poderia ser sonhado ha alguns annos a esta parte. De anno para anno augmenta o esforço em relação aos recursos mundiaes em algodão á medida que apparecem novas invenções que exigem o uso desta materia prima. Para paiz nenhum é de maior importancia possuir uma adequada provisão de algodão em bruto do que para a Gran Bretanha, paiz este que antes da guerra exportava uma tal quantidade de mercadorias de algodão que o seu valor representava cerca de um terço das suas exportações em artigos manufacturados. Tem havido e ha muitas razões para uma tal e tão exemplar popularidade dos tecidos britannicos de algodão e não ha motivo para predizer que a habilidade e a iniciativa do operario e do industrial britannicos serão no futuro inferiores ao que eram no tempo em que esta grande industria foi fundada e estabelecida. Ella depende sobretudo das fontes de abastecimento de materias primas existentes fóra dos limites do imperio britannico. Isto ficou plenamente demonstrado e por uma forma penosa durante a grande guerra civil da America, pois que o bloqueio dos Estados do Sul causou grande privação no condado de Lancastre. Mais uma vez, devido aos estragos de um insecto destruidor, o gorgulho do casulo, está comprometida a abundante provisão de algodão americano, e parece que a colheita deste anno nos Estados Unidos não tem probabilidade de ser muito superior a dez milhões de fardos, quer dizer consideravelmente inferior á media da colheita da ultima decada. Actualmente as provisões russas são quasi nullas e a colheita do anno passado no Egypto foi apenas metade pouco mais ou menos da de 1913. Espera-se que os "stocks" em deposito evitarão por emquanto uma reducção, mas a previsão mesma disto dá importancia aos esforços da "Empire Cotton Growing Corporation" por augmentar a producção dentro do Imperio Britannico. Esta corporação é auxiliada pelo governo e é de esperar que promova a cultura do algodão, entre outras partes, nos territorios do norte da Australia e nos da União Sul-Africana. Não começou cedo demais este movimento e os seus progressos serão observados com vivo interesse.

A recente exposição de machinismos textis da Gran Bretanha consagrou naturalmente uma consideravel parte do seu espaço ao algodão. No pequeno espaço que nos resta podemos descrever rapidamente duas machinas de fabricação britannica interessantes para a referida industria. Uma dellas é conhecida como um "abridor" de algodão e o seu emprego consiste em por livres as fibras do algodão. Esta engenhosa machina gira em volta do algodão por tal forma que este ultimo é submettido a uma serie de ligeiras e muito rapidas incisões. Uma vez solta a fibra é levada por uma corrente de ar, dando em resultado que todas as fibras são obtidas sem o menor damno. A outra machina tem por fim tornar humida a athmosphera da fabrica, caracteristica muito importante para ser bem succedida a fiação do algodão. Consegue-se isto sujeitando um finissimo jacto de agua a um jacto de ar comprimido o qual se diffunde com tal força que evapora a agua com uma extraordinaria tenuidade.

Dr. G. D. Nobel.

A COMPANHIA SOUZA CRUZ

avisa que em 2 de Janeiro do proximo anno transferirá o seu Deposito de Cigarros para

RUA BARÃO DA VICTORIA N.º 214,

onde serão inauguradas as Secções de Vendas em Grosso, a Retalho e Resgate dos seus Vales.

Alma Religiosa

DIA 17 DE DEZEMBRO — Domingo — (Tempora crucis — Espectação do parto de Nossa Senhora — N. S. do O'. — S. S. Espiridão e Braziliano, m. m.

Laus perenne — O Santissimo Sacramento estará exposto hoje á adoração dos fieis na basilica de N. Senhora do Carmo e amanhã, na matriz da Graça.

Missas dominicaes — Serão celebradas missas hoje, nos seguintes templos:

5 horas — Penha, Salesianos, Hospital Pedro II, São Francisco e S. Bento, em Olinda.

5 1|2 — Hospital Portuguez.

5 e 45 minutos — Mosteiro de São Bento, em Olinda.

6 — Misericordia de Olinda, São Francisco, Carmo do Recife, Hospital de Santa Agueda, Matriz da Torre S. Bento e Seminario.

6 1|2 — Palacio Archiepiscopal, Salesianos, Collegio de São José, Eucharistico, Damas da Instrucção Christã, Sagrada Familia, Immaculada Conceição, Nossa Senhora de Pompeia, Nobrega, Jaqueira, S. Francisco de Olinda e Azylo Magalhães Bastos.

7 — Collegios Archidiocesano e Nobrega, Penha, Gymnasio do Recife Boa Vista, S. José, Carmo S. Pedro Tamarineira, Tigipió, S. Miguel da Afogados, Collegio Prytaneu, Capella de Nossa Senhora do Bom Parto, em Campo Grande e egreja de Nossa Senhora do Paraizo e mosteiro de São Bento (Olinda)

7 1|2 — Salesiano, Gloria, Collegio S. Vicente, S. Francisco do Recife, S. Amaro, Santo Antonio do Arruda e Collegio da Estancia e Apipucos.

8 — Azylo dos Lazaros, Salesianos S. Pedro de Olinda, Santa Rita Hospital Pedro II, Penha, Soledade, Santa Cruz, Ordem III de S. Francisco Santa Margarida e Centro Operario Carmo, S. Bento, Seminario, mosteiro de S. Bento (Olinda) e Poço.

8 1|2 — Hospital Portuguez, Conceição dos Militares e Matriz de Barro.

9 1|2 — Carmo de Olinda e Beberibe.

9 — Matriz de Santo Antonio, Madre de Deus, Casa Forte, São José Matriz de Afogados e cathedral de Olinda e egreja de Nossa Senhora das Fronteiras, Matriz de Belem da Encruzilhada e Matriz da Torre.

10 — Matriz da Boa Vista.

11 e 20 — Egreja do Espirito Santo.

Festa de São Sebastião — A irmandade de São Sebastião deverá realizar no dia 28 de janeiro proximo a festa do seu divino padroeiro. O thesoureiro, capitão Paschoal da Cunha, pede aos devotos do referido santo que receberam cartões, o obsequio de remetter as suas esmolas para a sua residencia, á rua Vidal de Negreiros n. 189.

Irmandade das Almas da matriz da Boa Vista — Em sua sessão ordinaria de meza regedora reune-se hoje pelas 10 horas esta irmandade.

O irmão juiz, sr. Ernesto E. de Loyola pede o comparecimento de todos os irmãos mezarios.

Conceição dos Militares — Realizou-se no dia 10 do corrente a eleição da meza regedora, que tem de administrar a irmandade da Conceição dos Militares no anno compromissal de 1923, dando o seguinte resultado:

Presidente, coronel Arsenio Borges; vice-presidente, major Geroncio Nilto de Souza Pimentel; thesoureiro, capitão Francisco de Albuquerque Pajuaba; secretario, dr. Bertholdo Grande de Arruda; procurador, Genesio A. Martins Pereira.

Mezarios: — coronel José dos Santos Araujo, dr. Joaquim Vieira Lins Petit, conego Jonas Taurino de Andrade, capitão Manoel Francisco Martins, capitão José I. Ribeiro Roma, negociante Joaquim da Silva Maia, capitão Luiz Correia de Araujo Mello, negociante José Vicente Borges negociante Augusto Carlos da Silva e negociante Paulino Fernandes da Costa Netto.

Festa de Nossa Senhora do Rosario da Boa Vista — A commissão administrativa da veneravel irmandade de Nossa Senhora do Rosario da freguesia da Boa Vista, realisa hoje, com o maior esplendor, a festa de sua padroeira, constando dos seguintes actos:

As 10 1|2 horas, missa solenne celebrada pelo padre Eustachio de Queiroz, e ás 19 horas, ladainha, presidida pelo conego Jeronymo d'Assumpção, vigario da Boa Vista.

A orchestra, a cargo do professor Aubiergio Costa, executará as seguintes partituras: Missa n. 3, de F. L. Colás; Credo n. 2, de Santos Pinto e o Offertorio de Balhamon na missa; e a Ladainha n. 4, de J. J. de Almeida, e a Salve n. 2, de F. L. Colás.

A igreja estará ornamentada e, á noite, illuminada á electricidade.

Liga dos catholicos de Olinda — Sob a presidencia do dr. Severino Montenegro reuniu-se no domingo ultimo ás 14 horas, a Liga acima. Estiveram presentes os consocios: dr. Orlando Pimentel, Manoel Dias, João Amaral, Amaro Medeiros, Plinio Guedes Alcoforado, Ravasco Gouveia, Delgado de Souza, Theodoro Costa, Emygdio de Sant'Anna, Arthur Sodré da Motta, Antonio de Lacerda Galvão, Samuel Botelho, Manoel Luiz Duarte, Sebastião Amaral e o director espiritual frei Philoteo Siepmann. Lida e approvada a acta da sessão anterior o sr. thesoureiro apresentou o balancete da receita e despeza do mez de novembro. Foi approvado.

O consocio dr. O. Pimentel propoz que a Liga nomeasse uma commissão para cumprimentar d. Perera Alves, bispo eleito do Rio Grande do Norte. Essa proposta foi tambem approvada sendo nomeada a commissão composta dos consocios dr. Orlando Pimentel, dr. Severino Montenegro, Manoel Dias e Amaro Medeiros.

Ficou resolvido que em dia previamente annunciado se realizará um brilhante festival, em honra de sua excedencia. Foi nomeada a seguinte commissão para assistir a proxima sessão da Confederação: Ravasco Gouveia, Antonio Galvão e Delgado de Souza.

Outros assumptos foram ainda discutidos.

O bom humor e a saúde da creança dependem em grande parte da regularidade da sua alimentação.

Peçam leite "Moça"

A saúde das creanças

A arborisação do Recife

A Directoria de obras publicas municipaes está chamando a attenção para o art. 20, cap. V da lei n.º 4: — Aquelles que, por qualquer forma, damnificarem as arvores plantadas nas ruas e praças, ou as gaiolas que as protegem, quer estendendo roupa sobre ellas, quer lançando-lhes qualquer substancia que as possa prejudicar, serão multados em 10$000 ou soffrerão 3 dias de prisão e obrigados a indemnisação do damno causado.

BOAS-FESTAS

Enviaram-nos cumprimentos de Bôas Festas e Bons Annos, votos que, prazerosamente, retribuimos:

Sr. capm. José de Oliveira Leite, proprietario do "Hotel Universo"; Manoel & Cia.; o Agente do Correio de Antonio Olyntho; Standard Oil Company of Brasil; a Associação Commercial da Bahia; o Circulo Catholico de Pernambuco; Fonseca Irmãos & Cia.; Joaquim Bonnefaud, escrevente da Associação da Praticagem da Barra e Porto de Pernambuco; Olegario de Barros, commerciante nesta praça; Manoel Augusto de Albuquerque e familia; padre José Venancio de Mello, da Congregação da Missão; Armando M. de Oliveira e d. Maria L. de Oliveira; Seixas Irmãos & Cia., commerciantes e industriaes neste Estado e na Paraiyba do Norte; os cabos e anspeçadas da Força Publica do Estado; Krause & Cia., joalheiros nesta capital; José Alves de Hollanda e Silva, commerciante em Taquaretinga; José Antonio de Mello, de Correntes; major Walfrido Mendes, fiscal geral do governo federal junto ás Docas; o revmo. frei Rosario de Napoles provincial dos Capuchinhos da Penha; sr. Fortunato Lyra Flor; d. Emerenciana Alves da Costa; senhorita Amara Tranquillina de Saboya.

Recebemos chromos e folhinhas-bloco, offertados pelos srs. Fonseca Irmãos & Cia., agentes da The Atlantic Refining C°., nesta cidade; Siqueira e Silva da Drogaria e "Pharmacia "Rosario" á rua Larga do Rosario nº 265; Manoel Almeida & Cia., importadores, á rua 15 de Novembro nº 354; Monteath & Cia. á rua Barão da Victoria nº 253; Antonio C. Ribeiro, artigos para carnaval, rua Duque de Caxias, 245; Carneiro & Galvão agentes das aguas Caxambu', á rua Marquez de Olinda, 274; Rosal Filho, Alfaiataria "A Interessante", rua Larga do Rosario, 273; Luiz Antunes da Costa, "Pharmacia Carioca", á rua Larga do Rosario, 232.

Vida escolar

GYMNASIO PERNAMBUCANO

Inglez — Amanhã, ás 9 horas, deverão ter inicio os exames desta disciplina, sendo chamados os candidatos cujos nomes já foram publicados.

A's 12 horas reunirá a Congregação para tratar de assumpto relativos aos exames em andamento.

ESCOLA DE ENGENHARIA DE PERNAMBUCO

Amanhã ás 10 horas, serão chamados á oral de calculo, machinas e mineralogia e geologia, todos os alumnos do curso de engenharia civil, que estão inscriptos.

—Resultado dos exames realizados nos dias 14 e 15 do corrente:

CURSO DE ENGENHARIA CIVIL

Physica — Octavio Augusto Lins Martins e Waldemiro Janser de Mello Cavalcanti, approvados simplesmente grão 3; Luiz José Correia de Oliveira, simplesmente grão 2; Rodolpho Augusto Pereira de Lyra, simplesmente grão 1. Reprovado 1. Faltaram 2.

Economia politica e direito administrativo — Fernando José Tinoco, approvado plenamente grão 8; João Pereira Borges, approvado plenamente grão 6.

Estradas —Jorge Bezerra Martins, Luiz Britto Passos e José Zacharias Amaral de Maltos, approvados plenamente grão 8.

CURSO DE ENGENHARIA AGRONOMICA

Physica — Faltaram 2.

Chimica organica e biologica — Marencio da Costa Barros e Osman Antonio da Silveira, approvados plenamente grão 7.

Agricultura geral — João Gomes de Mattos Nogueira, approvado plenamente grão 9; Nelson Xavier Cezar de Albuquerque, plenamente grão 7; José Alves de Albuquerque, plenamente grão 6; Jader Torres Resende, simplesmente grão 4; Alberto Ribeiro Gomes da Silva, simplesmente grão 3; José de Sá Pessoa, simplesmente grão 2 e Edgard Lopes de Castro, simplesmente grão 1.

Agricultura especial — Ismar Gomes de Amorim, plenamente grão 9; Renato Ramos de Farias, Epidio Dominguez Lins e Alvaro Diniz Filho, approvados plenamente grão 8; Olival da Costa Leitão e Paulo Luiz Paranhos, approvados plenamente grão 6.

CURSO DE ENGENHARIA CIVIL

Navegação — Armando da Paixão Carneiro Campello, plenamente grão 7; Clovis de Barros Lima, plenamente grão 6; João Ignacio Cabral de Vasconcellos Filho, simplesmente grão 5 e Antonio Barreto Gonçalves Ferreira, simplesmente grão 4.

CURSO DE ENGENHARIA AGRONOMICA

Calculo — Luiz Gonçalves Morim, simplesmente grão 4; Americo Wilson Coelho de Souza, approvado simplesmente grão 1.

Botanica systematica — Marencio da Costa Barros e Osman Antonio da Silveira, approvados plenamente grão 7.

Topographia e estradas — João Gomes de Mattos Nogueira, approvado plenamente grão 7; José Alves de Albuquerque e Nelson Xavier Cezar de Albuquerque, approvados simplesmente grão 1. Reprovados 4.

—Resultado do exame de desenho do 5º anno do curso de engenharia civil, realizado no dia 11 do corrente: Clovis de Barros Lima e Antonio Barreto Gonçalves Ferreira, approvados plenamente grão 9; João Ignacio Cabral de Vasconcellos Filho e Armando da Paixão Carneiro Campello, approvados plenamente grão 8

EXTERNATO MIXTO Nº. Sº. DE LOURDES

Este estabelecimento de ensino, á rua de São João, em Casa Amarella encerrou hontem, o serviço lectivo do anno.

Viam-se em exposição muitos trabalhos de agulha, attestado da habilidade das alumnas e da operosidade da respectiva directora, professora Josephina de Araujo.

Ao acto compareceram além de grande numero de alumnos, muitas familias.

ACADEMIA DO COMMERCIO

No salão nobre da "Associação dos Empregados no Commercio", terá lugar, hoje, ás 14 horas a terceira reunião de diplomados pela sua Academia afim de serem discutidos assumptos de interesse da classe.

EXAMES

Academico Nelson Xavier — Concluiu, hontem, os exames do 3.º anno do curso de agronomia na Escola de engenharia deste Estado, obtendo as melhores approvações, o joven e distincto academico Nelson Xavier Cesar de Albuquerque, auxiliar da redacção desta folha.

Após um bello tirocinio acaba de concluir em nossa Escola de Engenharia, o curso de engenheiros-agronomos o estudioso joven dr. Renato Farias.

O novel engenheiro tem recebido muitas felicitações.

Com lisongeiras approvações acabam de prestar exames das cadeiras que constituem o terceiro anno do curso de engenheiros agronomos da nossa Escola de Engenharia, os estudiosos academicos José Alves de Albuquerque e José de Sá Pessoa.

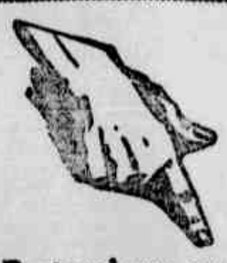

Protegei-vos contra

LA GRIPPE

para evitar os males do inverno anterior. Adultos e crianças: é prudente fortalecer-se em tempo o organismo com a

Emulsão de Scott

o remedio que provou o seu grande alcance em toda a classe de afecções pulmonares e debilidade.

Comprae sómente Emulsão de Scott.

O HOSPITAL DA CRUZ VERMELHA BRASILEIRA E

"O ELIXIR 914"

Uma prova eloquente do Grande ELIXIR 914, no tratamento das creanças

Attesto que tenho usado em diversos doeninhos deste hospital o "ELIXIR 914" com magnificos resultados, sobretudo num caso de eczema generalizado que estava em tratamento ha já muitos mezes e que no fim do terceiro vidro de "ELIXIR 914" apresentava-se curado.

Dra. Celina P. Soares.

Directora do Hospital da Cruz Vermelha Brasileira.

Não ha mais duvidas. O "ELIXIR 914" é a maior descoberta para a Syphilis. Não ataca o estomago e é bom de tomar.

PULMONOL.

"O REMEDIO DAS TOSSES SEM REMEDIO"

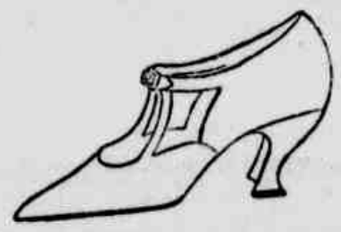

Não comprem **Calçado** *sem primeiro examinar os preços da nossa*

Grande Venda Annual

DURANTE DEZEMBRO

Podemos garantir bôas e alegres compras com pequeno dispendio

VISITANDO A **Casa Clark**

Rua da Imperatriz, 269

As riquezas que representam as sobras da madeira

O Brasil, com todas as suas vastas florestas, poderá ter observado, até aqui, pouca necessidade de evitar o desperdicio no preparo da madeira. E isto é justamente o que se deu nos Estados Unidos e não ha muito tempo atraz.

Entretanto segundo diz o dr. J. C. Kircher, perito em florestas da Delegação Americana na Exposição do Centenario, os Estados já descobriram o seu erro. Já data de algum tempo que aquelle paiz se acha empenhado para reduzir o grande desperdicio que, por melhor que esforce é inevitavel quando se converte uma arvore em madeira. O "Forest Products Laboratory" tem descoberto varios modos pelos quaes a materia que outr'ora era queimada como sobras, poderá ser utilisada; e um numero bem regular de pessoas já conseguiu pequenas fortunas com o uso das informações que são fornecidas gratuitamente.

São utilisadas, no momento presente, apenas 32 por cento do volume de uma arvore na venda da madeira. Uma grande parte dos restantes 68 por cento é desperdiçada com o abandono nas florestas do topo e galhos e com a quebra resultante das derribadas. Mesmo depois das toras se acharem nas serrarias, ha ainda uma sobra de 10 a 20 por cento em costaneiras e de, approximadamente, 13 1|2 por cento em serragem. São ainda verificados outros desperdicios no apparelhamento da madeira.

Os esforços empregados por alguns negociantes de madeira para reduzir o seu desperdicio, convertendo-a em sarrafos e outros aproveitamentos semelhantes, tem auxiliado, mas não deixa de existir ainda um grande desperdicio. Finalmente os scientistas do "Forestry Products Laboratory" que consideram que o aproveitamento das sobras é tão importante como a cultivação de novas arvores, estudaram o assumpto e formaram um methodo pelo qual as sobras da madeira mole poderão ser distilladas para a obtenção da resina e terebinthina, e as sobras da madeira dura para o alcool e acetato de cal. Algumas especies de casca de arvore [illegible] para a extracção do tanino e outras especies de madeira foram transformadas em polpa.

Novas industrias foram creadas — como resultado — em diversas regiões madeireiras, as quaes teem produzido bons lucros, e as sobras de muitas serrarias, em vez de darem despezas com a sua remoção e queima foram convertidas em uma fonte de riqueza.

As vantagens totaes em beneficio dos negociantes americanos de madeira, têm sido muito grandes e não ha razão porque o Brazil, com a utilisação das sobras das suas multiplas serrarias, não possa obter lucros identicos.

Não se discuidem

O sortimento de tecidos na CASA CONDIM offerece a V. Exc. o ensejo de conhecer a ultima moda pelos preços mais baratos.

155, RUA B. DA VICTORIA

Factos Diversos

Machina apprehendida — A policia de S. Antonio, apprehendeu hontem em poder de um gatuno, uma machina de costura "Singer", pertencente ao sr. Cussep Saldanha, estabelecido á praça da Independencia.

Dita machina foi hontem mesmo entregue ao referido senhor naquelle posto policial.

Prisão — A's 22 horas de hontem quando passava pela rua da Roda no districto de S. Antonio, foi preso pelos agentes Villarim e Salles, o individuo João Baptista da Silva, pronunciado por crime de furto nesta cidade.

João Baptista, tentou resgir a ordem de prisão dada pelos referidos agentes, que auxiliados pelo guarda civil nº 112, conseguiram leval-o para o xadrez de S. Antonio onde ficou recolhido.

Suicidio — José Clemente da Silva, agriculor, residente no municipio de Goyanna, por motivos ignorados, ante-hontem pela manhã, munido de uma faca, vibrou a mesma contra si, ferindo-se gravemente no pescoço. O tresloucado homem veio para o Hospital Pedro II, onde falleceu hontem.

O seu cadaver foi removido para o Necroterio onde depois de vistoriado foi inhumado no cemiterio de S. Amaro.

Embarque de sentenciados — A bordo do vapor nacional "Piauhy", seguiram hontem para o presidio de Fernando de Noronha os seguintes sentenciados: Severino Raymundo dos Santos, Tertuliano Bezerra da Silva Miguel Lopes da Silva, José Bertho Ferreira, João Ferreira do Nascimento, Antonio Costa e Silva, Antonio Barbosa de Lima, João Florentino da Costa, Pedro Ferreira Ramos, João Autor Gomes de Moura, João Antonio do Rego, vulgo "Cajueiro", João Caetano Silva, Antonio Bernardo da Silva, José Pereira da Silva, vulgo "José Rosa", José Rodrigues de Lima, Manoel Soares de Albuquerque, Sebastião Theodomiro da Silva, Miguel Francisco Ferreira, Severino José de Souza, Vicente Ferreira e Francisco José Vicente.

Diligencias — Ao dr. juiz municipal da 2.ª vara, o dr. Gasparino Lima, 2.º delegado, remetteu hontem as diligencias que instaurou contra Francisco Antonio, conhecido por "Esmeraldino".

Esse individuo no dia 9 do corrente mez, pelas 19 horas, na rua do Rio no districto da Torre, ferio gravemente com um tiro de pistola a José Manoel Caetano, que falleceu dias depois no Hospital Pedro II.

Criminosos presos —O delegado do municipio de Aguas Bellas, endereçou em data de hontem ao desembargador chefe de policia, o seguinte despacho:

"Communico a v. exc. haver capturado os individuos Manoel Cabral de Britto e Manoel Marques da Silva ambos criminosos de morte, sendo aquelle neste municipio e o ultimo no de Correntes. Estão recolhidos a cadeia daqui.

British Club

An extraordinary general meeting is called for wednesday 20th. inst. at 8.30 pm. sharp.

The agenda will be found on the notice posted in the club.

Members are asked to do their utmost to attend, as resolutions of Great importance will have to be passed.

Pernambuco 15|12|22.

G. Davidson. Hon. Secretary.

MACHINAS DE ESCREVER

A ROYAL — é a preferida pelas repartições publicas, pelos Bancos e pelo alto Commercio devido a sua grande resistencia, rapidez e nitidez da escripta.

CASA RAMIRO — LIVRARIA CONTEMPORANEA

Banco Francez e Italiano para a America do Sul

SOCIEDADE ANONYMA

Capital . . . . . Frs: 50.000.000— Reserva . . . . Frs: 35.000.000,00

Séde Central:—PARIS

18 Filiaes e Agencias no Brasil

A SUCCURSAL DE PERNAMBUCO — Avenida Rio Branco, 104

Abona sobre DEPOSITOS

Em Conta Corrente juros de ..... 3 % ao anno

Em Conta Corrente Limitada juros de ..... 4 % ao anno

DEPOSITOS A PRAZOS FIXOS

Em 3 mezes ..... 4 % ao anno

Em 6 mezes ..... 5 % ao anno

Em 12 mezes ..... 6 % ao anno

Total dos depositos nas diversas Filiaes do Brasil, em 30 de Outubro de 1922 . . . . . Rs. 238.911:129$830

Total dos descontos e adiantamentos em 31 de Outubro de 1922 . . . . . Rs. 169.192:785$550

Saldo em Caixa, em 31 de Outubro de 1922 . . . . . Rs. 89.356:530$800

CONTOS DO DOMINGO

CLAUSURA

— Martha!... Minha filha... Que será de ti quando os meus pobres olhos se cerrarem para o eterno somno?

— Socegue, minha mãe... Deus não ha de deixar que eu fique só no mundo... sem o seu amparo... sem o seu carinho, mãe adorada! Para que ha de estar a pensar em coisas tristes? Olhe! Veja como o sol canta hymnos de luz e a natureza brilha sob o esplendor exuberante do dia magnifico!

Não pense na morte, minha mãe, quando em torno de nós a vida estua triumphante e creadora! Deixe-se penetrar das forças vivas da natureza, procure encher os pulmões do ar puro que aqui se respira... Deixe que o sol, o grande amigo, aqueça os seus membros entorpecidos... Pense na vida, que afinal é um grande bem, e verá como depressa se ha de curar! Vamos... Não a quero ver assim triste... Anime-se mamãe, e Deus nos protegerá...

E com immenso carinho, a moça aconchegava ao debil corpo da enferma, as alvas cobertas do leito, a que uma molestia cruel a prendia, ha mezes já.

No exiguo aposento em que as duas viviam, desde que a morte impiedosa roubara-lhes o amparo natural e amigo, levando o esposo dedicado da velha senhora, o pae extremoso de Martha, havia uma triste apparencia de pobreza. Os moveis simples, humildes, quasi toscos, tinham por unico adorno o mais estricto asseio.

Naquella triste habitação, dependencia de uma vulgar casa de commodos, moravam as duas mulheres, e ali escondiam a amargura da existencia que levavam, num meio tom differente daquelle em que dantes viveram.

Reduzidas a procurar no trabalho os meios de vida honradamente, as duas pobres mulheres inexperientes e timidas, lutaram com toda a sorte de adversidade, sosinha, isoladas, dentro da desventura immensa que as ferira.

Martha, havia recebido uma educação mais ou menos esmerada, de fórma que, á custa de ingentes esforços conseguira algumas alumnas de primeiras letras e de principios de piano, e com os proventos dessas lições, ia custeando as despezas indispensaveis que ella e a velha mãe enferma, eram obrigadas a fazer.

Trabalhava muito, a pobre Martha, e os parcos ganhos que auferia, mal chegavam para o sustento della e da querida velhinha que era a sua unica affeição na vida.

Martha era immensamente bôa. Dotada de um caracter nobre e doil, possuia uma tal doçura de alma que a fazia assemelhar a um bom anjo descido á terra para espalhar meiguice e bondade, porém á belleza da sua alma angelica, não correspondia a belleza physica. Martha era prodigiosamente feia e no seu rosto desagradavel á vista não se podia ler os reflexos de sua alma de eleição. Alta, muito magra, de uma magreza quasi esqueletica, não tinha nenhuma das graças feminis que os seus vinte annos lhe deviam emprestar. O olhar de seus olhos escuros era vago, incerto, pela leve divergencia das pupilas, e não deixava devassar o brilho da alma que os animavam. De traços irregulares, seu rosto apresentava um conjuncto de imperfeição, e a pelle branca, que devia ser fina, era carcomida pelos signaes indeleveis que a variola impiedosa lhe deixára.

Martha era feia, porém Deus forahe misericordioso, pois que dotando-a de uma imperfeita figura, fizera-a desconhecer a vaidade, de sorte que ella era perfeitamente conformada com a sua natural feialdade e não procurava artificios ridiculos para encobrir os defeitos com que a natureza madrasta a mimoseára.

Muito simples no trajar, modesta em tudo, calada e humilde, a moça passava desapercebida, sem que ninguem reparasse nella nem lhe desse muito attenção. Junto da mãe vivia tranquilla, esquecida dos prazeres do mundo, cuidando da enferma querida com um devotamento commovedor.

Naquelle dia, a velha senhora sentia-se peor, eram mais cruciantes as dores que a torturavam e prevendo um fim proximo, pensava no abandono em que ia deixar a filha, aquella pobre creatura tão sem traquejo da vida, tão ingenua e tão infeliz, e a pobre senhora chorava de desespero incontido. Sob os carinhos de Martha, adormeceu afinal e durante aquella longa noite chuvosa e fria, passou a um outro somno do qual jámais se desperta neste mundo de illusões.

Martha chorou como uma desesperada a perda da mãe querida que viu levarem entre as pobres taboas de um caixão de ultima classe...

A infeliz, vendo-se só, sem amparo de ninguem pensou enlouquecer e teria feito talvez um acto de loucura se não fosse uma visinha, tambem moradora da triste colmeia de pobres, que se condoeu da dura sorte da orphã e acolheu-a como amiga. Quando se conformou um pouco com o negrume de sua situação pensou em organizar sua existencia de desamparada e procurar meios para a sua propria subsistencia. Por intermedio da mesma amiga, ao fim de mezes de lucta, conseguiu um logar de "dama de companhia" em casa de um casal rico e foi cheia de resignação e coragem que tomou conta do seu novo logar.

A principio o luxo da casa onde vivia, constrangeu-a um pouco, mas depois familiarizou-se com o novo ambiente e exercia o seu cargo com cuidadosa attenção. A senhora a quem servia, não só de companhia como de governante, a principio tratava-a com certa autoridade e sobranceria, porém reduzida pela doçura do caracter de Martha, começou a ser mais affectuosa para ella e a pouco e pouco fez da rapariga mais de que uma serva, fez uma amiga a quem devotava sincera estima. Martha julgava ter emfim alcançado a felicidade na vida, mas como tudo tem um fim, a tranquilla existencia que levava naquella casa onde era querida, foi a pouco e pouco, sendo destruida, sem que para isso, em nada impearasse á vontade da pobre orphã. Foi assim:

Depois de mais de um anno, na casa em que alojara, chegou inesperadamente da Europa, um irmão da senhora, que ficou hospede do cunhado. Nada parecia mudar naquella habitação, mas se alguem pudesse penetrar no coração de Martha, viria lá uma mudança extraordinaria...

Desde que seus tristes olhos se fitaram no bello moço, elegante e forte que o destino trouxera áquella casa, a alma de Martha vibrou de emoção e uma attracção estranha fel-a intimamente escrava de um sentimento novo para ella! Martha amava, e pela primeira vez na vida! Seu coração generoso e bom, esquecido de que palpitava dentro de um envoluero mesquinho, fez-se captivo por um amor immenso. Martha, enlevada no seu sonho, esqueceu tudo: a sua condição humilde; a feialdade do seu physico, para só pensar no bem amado, no homem brilhante que despertara nella tantas e tão profundas emoções! Elle, o joven e valdoso rapaz, nunca sequer reparou naquella creatura que vivia em casa, silenciosa e mansa, quasi como uma sombra figidia. Nunca percebeu a adoração muda daquella alma de mulher... nunca sentiu o cunho do palpitar apressado daquelle pobre coração ignorado!...

Muito tempo Martha, viveu immersa no seu encatamento, até que um dia, ouviu por acaso a noticia da nomeação do rapaz para um consulado na Europa, e a primeira dôr feriu-a em cheio. Martha, na humildade de sua condição, nunca aspirou impossiveis, nunca pensou que um dia pudesse ser amada pela creatura que era o seu Deus, mas o seu grande amor contentava-se com a adoração silenciosa, com o culto que prestava ao adorado objecto de seus sonhos!

Deixar de ver aquella esbelta figura, elevada e fina, deixar de ouvir o som harmonioso daquella voz musical e varonil, seria para a pobre Martha a maior das desventuras!

Chorou em segredo noites inteiras e quando afinal chegou o dia da partida delle, procurou forças na sua alma torturada para não trahir o seu precioso segredo...

No alto da escada, a familia despedia-se do rapaz. Por entre abraços e soluços da irmã e palavras affectuosas do cunhado. Sergio dizia-lhe os seus adeuses. Num canto, meio occulta por uma das columnas do terraço de onde descia a encurvada escadaria de marmore, menos branco do que seu pobre rosto de martyrisada, Martha, silenciosa, esquecida, devorava o rapaz com olhar, e quando o viu descer, ligeiro, a escada e entrar decidido no auto rebrilhante que o aguardava, sem que nem sequer lhe desse o mais simples adeus, não teve mais forças e cahiu desamparada no pavimento frio do terraço.

A dôr da desillusão soffrida, o tormento de se sentir distante da creatura que a prendera para sempre por amor sobrehumano, anniquillaram a fragil saude de Martha.

Não houve cuidados nem tratamento que a reanimassem e a pobre foi definhando sempre e sempre occultando o seu segredo como um avaro sabe occultar os thezouros que possue.

A senhora com que Martha vivia, cancada de tratal-a, achou de melhor aviso internal-a num hospital, e mais tarde, por uma lucida noite de luar, a candida alma de Martha libertou-se da triste clausura de carne em que viera á terra para purificar-se pelo soffrimento e pelo amor!...

IVETA RIBEIRO.

LIVROS E FOLHETOS

DISCURSO — O sr. Eladio Ramos dá-nos, em elegante plaquete, o seu vigoroso discurso, pronunciado por occasião da solennidade da collação do grão das alumnas mestras do "Collegio Santa Margarida" e a que já tivemos opportunidade de nos referir. E' um trabalho que revela um estudioso, e um sonhador — como diz o proprio orador dirigindo, no fim da oração ás suas discipulas: "o vosso mestre sonhador"...

Passando a fantazia da primeira parte do trabalho, o sr. Eladio Ramos trata, então, da educação das creanças, com abundancia de conhecimentos pedagogicos.

Transcrevemos aqui uma parte interessantissima do seu discurso:

"Tristes e dolorosas verdades que todos os paes deveriam ouvir e respeitar. "Os primeiros bancos da escola são os joelhos maternos".

Mães, porque trocaes pelo prazer de liberdade passageira os cuidados escravisantes da educação dos vossos filhos?

Guardae-os em casa. Essa primeira instrucção é vossa. Si a entregaes a terceiros, devereis reconhecer que sois tão infelizes como as pobres mães que não têm o leite para amamentar os filhos.

Na edade propria, franqueie-se á creança uma escola. Seja, de logo, examinada. Ha nos individuos tantas differenças de ordem moral, intellectual e physica que se não poderia entroncal-os na craveira commum.

Não ha moldes, não ha figurinos na educação. Cada um é a expressão caracteristica de si mesmo. Pode haver approximação, mas ha differença.

Acompanhae de perto o desenvolvimento desse pequeno ser. Lembrae-vos que uma porção de males espreita esse organismo. Procurae em vosso auxilio a collaboração medica. Reclamae continua e impertinentemente essa collaboração.

E' preciso formar a intelligencia da creança. Abandonae essa systematisação de materias do curso primario. A creança não deve saber mais geographia do que arithmetica. De certo, deverá conhecer essas materias, mas para que especialisações no curso primario? A instrucção primaria é o conhecimento generalisado do que é util e necessario immediatamente á vida.

Um verdadeiro programma primario não comportaria especialisação, materia por materia. Não deveria haver programma para creanças.

Seria antes um formulario de conselhos ao professorado para se conduzir desta ou daquella maneira na construcção da mentalidade infantil.

Aproveitae os jogos infantis.

Ahi tereis uma licção de linguagem. Ahi desenvolvereis uma licção de arithmetica, de geographia, de historia, de sciencia. E' expontaneamente que fazemos essas acquisições Não reparastes nunca no prazer dos descobertas na creança? Pois bem Offerecei continuadamente o prazer dessas descobertas. E' assim que a natureza nos ensina."

NATAL

NO ESPINHEIRO

Será este anno festejado no aprazivel arrabalde do Espinheiro com para isto muito se tem esforçado a toda a pompa, os festejos do Natal. commissão, que não medindo esforços espera conseguir seja correspondida não somente a espectativa do povo local como do publico em geral.

A' meia noite, será celebrada em artistico coreto, fecricamente illuminado a santa Missa do Gallo, sendo após queimado magestoso painel e diversos fogos de artificio.

A illuminação está a cargo da conceituada casa "Carneiro & Galvão" e a ornamentação á casa "Gallo Preto".

Uma banda de musica abrilhantará as festas, estando determinado uma surpreza para as duas horas do dia 25.

EM BEBERIBE

Em continuação aos festejos do dia da Conceição, haverá hoje no aprazivel suburbio de Beberibe animadissima tocata. Além das barracas e do "carrossel", funccionará o "water-chute", havendo ainda outras attrahentes diversões.

A illuminação será brilhante estando todo o largo da matriz bellamente ornamentado.

— Continuam com franco enthusiasmo os preparativos para os festejos da grande noite do Natal, que está prometendo todo e brilhantismo.

A commissão executiva tem desenvolvido a maxima operosidade para que de todo encontentemento e conforto se revista a tradicional noite de Jesus Menino naquelle pittoresco local.

ARTES & ARTISTAS

EXPOSIÇÃO H. MOSER — BALT. DA CAMARA — No salão do Gabinete Portuguez de Leitura, gentilmente cedido pela sua directoria, vai realizar-se dentro de poucos dias a esperada exposição de pintura dos distinctos artistas prof. Henrick Moser e Balt da Camara.

O *vernissage* será amanhã, ás 14 horas, devendo ter a assistencia dos amigos e apreciadores dos dois talentosos artistas, representantes da imprensa e outras pessoas convidadas.

O certamen, que se auspicia de perfeito exito, constará de paysagens, motivos religiosos, interiores de templos, estudos de figuras, etc.

Repartições Estaduaes

DIRECTORIA DE HYGIENE

Serviço de bromatologia

Resumo do serviço effectuado na semana de 11 a 16.

Foram visitados durante a semana os seguintes estabelecimentos: Cervejaria Pernambucana, rua da Aurora, onde foi feita apprehensão de garrafas de cervejas Pilsen e Porter e preparados Cacique e Guaraná, gazozas Maçã Franceza, sendo remettidas ao Laboratorio Chimico para serem examinadas; armazem n. 5, das Docas, onde foi julgada imprestavel para o consumo publico uma barrica marca Sia. Nassa s|n com 21 kilos brutos contendo sardinhas; armazem n. 3, das Docas, onde foram inutilisadas 61 caixas contendo gazozas marca A. G., s|n; Hotel nacional, situado á rua de Hortas, julgado em más condições de limpeza, principalmente a cosinha, sendo intimado o proprietario a impermeabilisar a meza, balcão da cosinha, fazer lavagens diarias e ter vasilhame para lixo; Radiante Bar, pateo do Carmo n. 92, em más condições de limpeza, intimado o proprietario a revestir o balcão da cosinha de material impermeavel; botequim, rua Duque de Caxias n. 75, intimado ao proprietario para trazer cobertos todos os generos alimenticios expostos á venda; hotel, rua Duque de Caxias n. 73, em más condições de limpeza, sendo máo o funccionamento dos exgottos, sendo feita a intimação necessaria; Café Colombo, Cambôa do Carmo n. 43, em regulares condições de limpeza e asseio, foi intimado o proprietario mandar fazer vasilhame apropriado para lixo, forrar o balcão da cosinha, utilizar as tampas dos assucareiros e recolher aos armarios existentes todas as comedorias; A Sertaneja, largo de S. Pedro n. 64, deposito unico e exclusivamente de queijos, estando todo o genero em deposito em bôas condições para consumo, intimado o proprietario do predio a fazer novas installações sanitarias; mercearia da firma Mauricio Azevedo Mello, Travessa S. Pedro n. 52, mutilisados 18 kilos de manteiga "Maria" e "Vacca Branca", imprestaveis para o consumo publico; Armazem Machado, rua Direita n. 46, generos em bom estado de conservação, intimado o proprietario para conservar cobertos certos generos alimenticios, como sejam: carne, linguiça etc.; Hotel Muriseo, rua Duque de Caxias n. 129, em bôas condições de asseio e hygiene, intimado o proprietario a trazer cobertos certos generos alimenticios, como sejam: carne, linguiça etc.; mercearia Campos, rua do Rangel n. 25, generos expostos a venda em bom estado de conservação, intimado o proprietario a trazer cobertos certos generos alimenticios, carne, linguiças etc.;

Posta restante do "DIARIO"

A — Antonio Britto Araujo, Aluizio B. Coutinho, Abdon Fernandes (dr.), Albino Marques Macieira, Adalberto Lyra Cavalcanti (dr.), Antonio Pinto (carta e vale).

C — C. M. S.

D — Deoclecio B. Lima, Democrito de Souza (dr.).

E — Euthymio de Lima Farias, E. B. C. (3 cartas), Eduardo de Moraes (dr.) (jornaes).

F — Francisco Gomes "Barbeiro".

H — Hermenegildo Alves de Araujo, Horacio Francisco Martins.

J — Josephine Gueret (mme.), J. Schaller (dr.), José Campello (dr.) (livro), José Narciso da Silveira Filho, João Cordeiro Falcão, João Luso, Julia Alves (mme.).

L — Luiz de Barros.

M — Mario Ramos (dr.) (encommenda), Miguel d'Andrade, Mario Rocha Carvalho, Manoel Florentino (dr.), Mauricio de Azevedo Maus.

O — Osmundo Borba (dr.).

P — Pedro Alves da Costa.

T — Torquato Gonçalves da Cunha, Therezita Bandeira (mme.), Tristão Barros (telegramma).

PERDIDOS E ACHADOS

1 saco de lona com endeado contendo objectos diversos encontrado num comboio de Parahyba, em 27 de novembro ultimo.

— 1 Guarda sol de senhora, encontrado na Pharmacia Bartholomeu.

Com TOUROS PUROS um criador adianta mais em DUAS gerações que em cinco com touros mestiços de tres quartos de sangue

DELHY, vacca puro sangue Guzerat

Mostruario Permanente: Sitio Ipiranga

Bond de Giquiá

Afogados, Recife

LOTERIA FEDERAL

214 Extr. Em 16 de Dezembro de 1922 — 13 do Plano 17.

Telegramma recebido pela Agencia Geral em Pernambuco.

27130 Capital	50:000$000
17549	10:000$000
8483	5:000$000
9045	5:000$000
20370	5:000$000

SOLICITADAS

JURISPRUDENCIA

Na acção decendial que, por seus advogados, drs. Virginio Marques e Nelson Leão, propoz Militão Bivar no juizo do commercio da 3.ª vara, contra o Banco Nacional Ultramarino, proferio o Exmo. Sr. Dr. Juiz de Direito a sentença seguinte:

Vistos, etc.

Regeito "in limine" os embargos oppostos a fls. 23-26, pela manifesta improcedencia de sua materia, e, assim, condemno o Réo, Banco Nacional Ultramarino, ao pagamento do principal, juros e custas, nos termos do pedido de fls. 2.

A impropriedade da acção allegada pelo Réo é destituida de fundamento.

Segundo preceitua o art. 247, paragrapho 7.º, do Reg. n. 737, de 25 de Novembro de 1850, a acção de assignação de dez dias compete ás facturas e contas de generos vendidos em grosso, não reclamadas no prazo legal, sendo assignadas pela parte".

Os documentos com que o A. instruio a inicial são todas contas de generos vendidos em grosso, confirmadas pelo Réo senão nellas proprias em outros documentos devidamente assignados pelo seu gerente, e, portanto, pessoa legalmente autorizada a obrigal-o, nos quaes além de estar determinado o objecto da obrigação, se acha declarado que a respectiva importancia foi levada a credito do A.

O reconhecimento prévio da assignatura do devedor, em face do que dispõe o art. 248 do cit. Reg., unicamente se faz mister quando o documento é illiquido ou as obrigações são dependentes de factos e condições que carecem de provas além das escripturas.

Os documentos ajuizados são precisamente liquidos e certos, tanto se revestem de todos os requisitos a isso inherentes, não se podendo, á sua vista, ter a menor duvida sobre a divida an, quid, quale, quantum debeatur.

Mesmo que esse reconhecimento previo da assignatura da obrigação tivesse cabimento na hypothese dos autos, estaria elle plenamente supprido com a confissão tacita do Réo, que em seus embargos nada allegou sobre a legitimidade da mesma assignatura.

De outra parte, não se comprehende que o Réo não houvesse pago os cheques emittidos pelo A. para a solução das contas a juizadas, visto como estava provido dos necessarios fundos, como fazem certos as "memoranda" de fls. que dirigio ao mesmo autor, communicando haver levado a seu credito as importancias das mesmas contas.

Quanto ao mais dos embargos, não há sobre que considerar. Versam as allegações sobre factos que constituem objecto de outra acção e assim, somente nos autos respectivos poderão ellas ser devidamente apreciadas.

Hei a presente por publicada em mão do escrivão, que no mais cumprirá o seu regimento. Recife, 14 de Dezembro de 922. (a) — **Antonio de Novaes de Mello Avellina".**

AGUA PRETA

Aos exmos. srs. drs. Sergio Loreto e Silva Rego

A situação actual de Agua Preta carece vir á luz para que o exmo. sr. dr. Sergio Loreto, verdadeiramente integro e sinceramente interessado no saneamento de Pernambuco, auxiliado pelo desembargador Silva Rego, que é, sem favor, um outro magistrado digno, conhecendo os factos, e apurando, por uma rigorosa sydicancia, a sua veracidade, possa formar juizo com absoluta segurança.

A justiça está entregue a um irmão do prefeito que, sendo "doutor de sessenta", exerce a advocacia por intermedio de "testa de ferro", com familia numerosa e interesses no municipio e em sua politica.

São ambos dependentes de uma firma commercial, com avultados interesses no municipio e que protege-os porque é "commercial" ter a justiça á mão.

Um outro defensor e protector aliciloso tem para isso motivos faceis de explicar.

O juiz, que está em grande atrazo, por impostos, com a Fazenda, quando o tio compadre e cunhado e amigo exerceu por longos annos a delegacia de policia, era o advogado "preferido" pelos senhores de engenho abastados, nos crimes occorridos em suas propriedades, de real ou phantasiada gravidade.

Um districto policial é, de facto, dirigido por Yôyô Cabocio, pronunciado no municipio de Palmares no art. 294, parag. 1º do Codigo Penal, a quem o "chefe" em recompensa dos serviços eleitoraes mimoseou, com a nomeação do irmão, Guilherme Cabocio, para o cargo de subdelegado desse mesmo districto.

Autoridades policiaes, de parceria com desordeiros de outros municipios, embriagam-se, desfecham tiros a esmo, em plena rua, obrigam familias a fechar as portas, proferem obscenidades em altas vozes, e á noite sambam com decahidas e soldados.

E' possivel que o actual delegado, o tenente Bernardino Maia já tenha apurado esses factos.

Uma autoridade policial recebeu de conhecido boiadeiro, em confiança, a para ter sob sua guarda por estar estropiado de viagem, um lindo zebú; e mal o proprietario se retirou removeu o boi para um outro engenho, beneficiou-o e negociou-o para dizel-o morto de morte natural.

Outras autoridades emparceiram-se com ladrões de cavallos conhecidos. Os matutos fogem da feira por que agentes do poder publico compram a mercadoria e não pagam, e assim por diante. A administração municipal não existe senão para receber impostos.

O municipio está decadente e não ha vestigio de nenhum serviço publico. Ninguem sabe da applicação das rendas, além do pagamento de funccionarios incompetentes.

Tudo está em ruinas; o transito em más condições, e ainda possivel, porque particulares, ás suas custas, reparam pontilhões e trechos de estrada.

Os exmos. srs. drs. Governador e Chefe de Policia fechem os ouvidos ás informações de interessados e mandem, na ignorancia delles, syndicar por pessôa criteriosa e insuspeita si esses factos constituem alei ve ou calumnia; indaguem dos que conhecem a terra e que por qualquer motivo a tenham visitado ou se hajam posto em contacto com ella e depois procedam com a necessaria justiça.

Os verdadeiros Agua-Pretanos não pleiteam que seja favorecido esse ou aquelle; que se dê prestigio a tal ou qual grupo; aspiram somente que se restabeleçam a moralidade e o decôro na justiça, na policia e na administração municipal.

X. X. X. X. X.

PYOTYL -- Contra a pyorrhéa, dentes abalados e descarnados, gengivas sangrentas e cheias de pus, mau halito, stomatites, aphtas e feridas da bocca, receitado pelos mais notaveis medicos e dentistas.

ANTI-DOR -- Cura instantaneamente qualquer dor de dente, não queima a bocca.

ODONTYL -- Facilita a dentição das crianças, tira a comichão das gengivas, evita e cura as aphtas, sapinhos e mais feridas da bocca.

OUVIDYL -- Contra as dôres de ouvido allivia immediatamente.

PATRIA -- Sabão pastoso dentifricio, limpa e clareia os dentes sem atacar o esmalte, preparado de accôrdo com as opiniões dos mestres. Em caixas asepticas de aluminio.

Encontram-se nas bôas pharmacias e drogarias e no deposito geral: Drogaria Conceição — Dalvino Sobral & Cia. — Av. Marquez de Olinda, 302.

Fabricação em S. Paulo do cirurgião-dentista Alvaro de Moraes.

A cura da Pyorrhéa

Continua a obter successo na cura da **Pyorrhéa Alveolar,** o conhecido preparado denominado "Pyorrhenol" do Pharmaceutico Cicero D. Diniz.

Damos aqui um importante attestado de uma cura radical, obtida com o uzo do Pyorrhenol, em pessoa de destaque social; aqui residente.

Olinda, 3 de Dezembro de 1922.

Illmo. Amigo Pharm. Cicero D. Diniz.

Saudações

Venho scientificar-lhe que, estando ha mezes, com dois dentes fortemente atacados de **Pyorrhéa Alveolar,** conforme verificou o distincto cirurgião dentista Argemiro Costa, usei quasi diariamente o seu "PYORRHENOL" e me acho completamente curado.

Queira dispor do seu amigo atto. — Conego João Carneiro da Silva, professor do Seminario de Olinda.

A INTERNACIONAL

CLUB DE MOVEIS, PIANOS, ETC.

Foram sorteados os seguintes socios:

Serie n. 6 — Cautelas n. 80

Alfredo Figueiredo, Av. Lima Castro.

Joaquim Lacerda, Rua das Cruzes.

Genezio A. Martins Pinheiro, Rua da Conceição.

Oswaldo Santos Ramos, Becco do Caju'.

AGRADECIMENTO

Não podendo responder á todos os telegrammas, cartas e cartões que me enviaram os amigos, dando-me as bôas-vindas por occasião do regresso de minha viagem ao extrangeiro, bem como aos que pessoalmente vieram cumprimentar-me em minha residencia, o faço pela presente publicação e á todos offereço os meus diminutos prestimos.

Recife, 16 de Dezembro de 1922.

Dr. Arthur Cavalcanti.

TRIUMPHO

Lendo casualmente no jornal "A Rua" um artiguete em que se diz ser o Padre Elyseu Diniz meu amigo e meu parente, venho lançar contra o mesmo o meu solenne protesto, no qual não transpira outro sentimento que não o de revolta contra uma injusta accusação feita á pessoa de um digno sacerdote.

O revmo. padre Elyseu nenhuma culpa tem quanto a certas dissenções, que por ventura existam na sua familia; o que posso affirmar sem receio de qualquer contestação. Conheço-o de perto e fui testemunha occular das descortezias e ingratidões por que passou, quando regressou, ha mezes, de uma viagem que fez ao Rio de Janeiro, sendo de admirar a serenidade com que tem sabido supportal-as.

Felizmente, taes accusações não o attingem, porque todos os seus amigos e parochianos somente motivos têm para apoial-o, com toda lealdade.

No municipio de Triumpho, donde é filho, e vigario, ha quasi oito annos, grande é o circulo de suas relações, por ser elle não só um amigo dedicado, como tambem pelo devotamento com que traia dos interesses da religião.

Carnaubyba de Flores, 20 de Novembro de 1922.

João Martins d'Oliveira.

Club de Relogios e Joias do Regulador da Marinha

Foram sorteados hontem os socios da cautela n. 30:

Serie n. 19 — Sr. dr. Luiz Guerra, Palmares.

Serie n. 20 — Sr. João Queiroz, rua Sta. Rita Velha.

Serie n. 21 — Sr. Alvaro Fernandes, Olinda.

Serie n. 22 — Sr. Alberto Seixas, Caes d'Alfandega.

Serie n. 23 — Sr. dr. Nazareno Campello, Delegacia Fiscal.

Serie n. 24 — Sr. Marcio Oliveira, Pateo Paraizo e dr. Orlando Pimentel, rua D. Caxias, 216 I.

Club "LUCROS HONESTOS" do Anneí de Ouro

Foram sorteadas as cautelas n. 80 pertencentes aos seguintes socios:

Serie 1 — Sr. José Thomaz Pinto Lopa — Rua Duque de Caxias, 381.

Serie 2 — Sr. M. Alves Ferreira — Rua Nova, 331.

Serie 3 — Sr. José Gomes Carneiro — Rua 15 de Novembro, 64 — 1.º

Serie 4 — Dr. Bellarmino Pelena — Uzina Alliança — Nazareth.

Serie 5 — Sr. Manoel Cabral do Nascimento — Beberibe.

Serie 6 — Sr. Erico Freire — R. Concordia, 942.

Continua com grande acceitação a inscripção da serie n. 7 — Inscrevam-se sem demora.

Declaração

Os abaixo assignados scientificam ao Commercio em geral que, tendo sido dissolvida em 31 de Outubro p. p. a sociedade commercial solidaria que gyrava nesta Praça sob a razão de Quintas & Veiga, organisaram em 1 de Novembro do corrente anno uma nova sociedade de commandita simples em successão áquella, da qual fazem parte como socio commanditario Manoel Rodrigues Quintas e como solidario Luiz da Veiga Filho, conforme contracto archivado na Meretissima Junta Commercial, a qual assume inteira e absoluta responsabilidade pelo Activo e Passivo da firma extincta.

Recife, 14 de Dezembro de 1922.

Veiga & C.

Club de Relogios e Joias do Regulador da Marinha

Avisamos aos interessados que a SERIE N. 25 terá inicio no proximo sabbado, dia 23 do corrente.

Restam poucos numeros, que estão a disposição dos nossos distinctos amigos e freguezes.

Inscrevam-se hoje mesmo!

RUA NOVA, 223

AVISOS E EDITAES

CHARANGA DO RECIFE

ASSEMBLEA GERAL

De ordem do Sr. Presidente de accordo com o paragrapho 1º do art.º 29 dos nossos Estatutos convido aos Srs. socios a comparecerem em nossa séde ás 19 horas do dia 19 do corrente, afim de proceder-se a eleição da nova Directoria.

O 1º Secretario,

Alvaro S. d'Almeida.

Santa Casa de Misericordia do Recife

EDITAL DE CONCURRENCIA

A illusma. Junta Administrativa da Santa Casa recebe em sua Secretaria até o dia 30 de Dezembro corrente, propostas em cartas fechadas para a reconstrucção do predio n.º 395 á rua do Imperador (hoje 15 de Novembro).

A concurrencia versará sobre o preço da obra, prazo para a entrega da mesma e idoneidade do proponente.

A forma do pagamento será explicada ao concurrente na referida Secretaria onde se acham a planta do edificio e as respectivas especificações para serem examinadas, ficando livre á Santa Casa, o direito de não acceitar as propostas apresentadas.

Secretaria da Santa Casa de Misericordia do Recife em 9 de Dezembro de 1922.

O Escrivão

José Carlos de Souza Lobo.

Ao commercio e ao publico

AULER & Cia. Limitada, commerciantes industriaes nesta praça, communicam ao commercio e ao publico, em geral, que nesta data retiraram-se da firma, pagos e satisfeitos dos seus capitaes e lucros, os ex-socios dr. Pedro Tavares de Mello Cavalcanti e d. Emilia Cavalcanti Neiva de Figueiredo, entrando para a sociedade, na mesma occasião, a socia Just, Basto & Cia., desta praça.

Recife, 16 de Dezembro de 1922.

Auler & Cia. Limitada.

Confirmamos:

Pedro Tavares de Mello Cavalcanti.
p. p.
Emilia Cavalcanti Neiva de Figueiredo
Pedro Tavares de Mello Cavalcanti.

Just, Basto & Cia.

Ao commercio e ao publico

Levamos ao conhecimento do Commercio e ao publico em geral, que nesta data organisamos uma sociedade commercial, sob a razão social de ASTROGILDO VIEIRA & COMPANHIA, da qual fazem parte os abaixo assignados.

Recife, 15 de Dezembro de 1922.

Astrogildo Malagueta Vieira.
Heliodoro Malagueta Vieira.
Casemiro Malagueta Vieira.

VAPOR "HAMELN"

Tendo este vapor entrado da Europa em 15 de Dezembro, terminado a sua descarga para o Armazem n. 4 das Docas, prevenimos aos srs. Recebedores de carga pelo mesmo, que só acceitamos quaesquer reclamações por escripto dentro de tres dias á contar de hoje.

Pernambuco, 16 de Dezembro de 1922.

Herm. Stoltz & Cia
Agentes

Centro Academico de Commercio"

ASSEMBLEA GERAL

2ª e ultima convocação

De ordem do sr. presidente convido os srs. socios para comparecerem no dia 17, de 13 horas no salão de aulas do 1º anno da "Academia de Commercio", afim de discutirem a reforma de estatutos deste "Centro."

Recife, 14 de Dezembro de 1922.

Miguel Pereira de Souza.
1.º Secretario.

Ben.: e Benf.: Joj.: Cap.: Cav.: da Cruz

Sess.: de Fin.: em 18 do corrente, no logar e horas do costume.

14|12|22.

A.: F.: M.: 18.:
Secre.:

P. T. & P Co Ltd

Aviso sobre pagamentos de contas

Esta companhia desejando attender ao pedido de innumeros clientes, relativo á cobrança de suas contas de consumo de gaz e electricidade e assignaturas de telephones em pontos differentes de seus domicilios, solicita de seus clientes a fineza de lhe communicarem por escripto os logares em que deverão ser procurados para pagamento das referidas contas, convindo que nas communicações usem os srs. clientes de toda clareza afim de se evitarem futuras reclamações.

Outrosim: os srs. consumidores ou assignantes que preferirem pagar mensalmente as suas contas no escriptorio central desta Companhia queiram ter a bondade de endereçar os seus avisos nesse sentido ao mesmo escriptorio, afim de serem tomadas as necessarias providencias.

Convem que os srs. consumidores e assignantes fiquem scientes de que as contas a serem pagas no escriptorio ficam sujeitas ao regimen commum.

Ao Commercio

A Companhia Fiação e Tecidos de Malha da Varzea, em Pernambuco, communica, principalmente aos seus freguezes, a transferencia do seu escriptorio para o 1º andar do predio n. 43, á rua do Vigario Tenorio, onde devem ser tratados todos os negocios que com a mesma se relacionem e onde espera receber as prezadas ordens de sua freguezia.

COMMERCIO

MERCADO DE GENEROS

Borracha — $600 a $700.
Couros salgados seccos — 18500 a 18600.
Couros verdes — 18300 a 18400.
Pelles de cabra — 68000 a 68500.
Pelles de carneiro — 45000 a 45500
Sola — 28000 a 33500.
Mamona — 68600 a 68700, na estação, conforme a entrega.
Caroço de algodão — 28700 a .. 18800.
Cacáu — 128000 a 138000.
Couros espichados — 18800.
Cêra — 1.ª 858000, mediana .... 708000. Gordurosa 408000. Arenosa 888000 pelos 15 kilos. Flor sem existencia.

Mercado de sal:

Sal lavado type Norte

Saccaria nova, 70 kilos — $8000 a $8200.

Saccaria usada 70 kilos — 78500 a 78700.

Sal triturado:

Sacco 70 kilos 98500 — 98800

Sacco de 70 kilos — 68800 a 78000

Sal commum de Itamaracá:

RECEBEDORIA DO ESTADO DE PERNAMBUCO

Pauta semanal das mercadorias de producção e manufactura do Estado sujeitas ao imposto de exportação.

Semana de 18 a 23 de dezembro de 1922.

Aguardente de cachaça litro	$000
Alcool (litro)	$170
Algodão em pluma ou em rama (kilo)	38870
Assucar refinado 1º	$334
Assucar refinado 2º	$284
Assucar usina (kilo)	$016
Assucar branco (kilo)	$520
Assucar crystal (kilo)	$550
Assucar somenos (kilo)	$450
Assucar demerara (kilo)	$450
Assucar mascavado (kilo)	$270
Bagas de mamona (kilo)	$470
Borracha de mangabeira (k.)	$650
Borracha de maniçoba (k.)	$650
Caroço de algodão (kilo)	$190
Cera de Carnauba (kilo)	2$500
Couros seccos espichados k.	18700
Couros seccos salgados (k.)	18550
Couros verdes (kilo)	18350
Cacáu (kilo)	$840
Ouro (gramma)	$650
Prata (gramma)	$014
Farinha de mandioca (kilo)	$290
Milho (kilo)	$170
Feijão (kilo)	$190
Arroz pilado (kilo)	$800
Café em caroço (kilo)	18500
Fécula de mandioca (kilo)	$280
Pelles de cabra (kilo)	108400
Pelles de carneiro (kilo)	78050

Os demais productos acham-se na pauta geral.

3ª Secção da Recebedoria, 16 de Dezembro de 1922.

APPROVO:

O administrador — (a.) *J. de Odes.*

O chefe — (a.) *T. Coimbra.*

MATADOURO MUNICIPAL

Boletim relativo ao movimento do Matadouro Municipal, no dia 14 do corrente:

Matança de bovinos — consumo, 84 rezes; imprestaveis, 3; para a Sta. Casa, 5 rezes; total de kilogrammos, 12.142.

Matança de suinos — Consumo, 80 rezes; total de kilogrammos, 1.035.

Matança de lanigeros — Consumo, 4 rezes; total de kilogrammos, 52.

Stock existente — Bovinos, 227; suinos, 484; lanigeros, 40.

EXPORTAÇÃO

Em 15 de Dezembro de 1922

Para o Exterior:

Vapor *Alba* — Para Montevideo: Martins e Canuto 100 saccos com .. 60.000 kilos de assucar crystal.

Vapor *Jabuatão* — Para Hamburgo: Carlos von da Stene 12|4 de barricas com 720 kilos de assucar crystal, 15 caixas com 460 kilos de arroz, 4 ditas com 240 kilos de banha e 3 ditas com 180 kilos de feijão.

Para Antuerpia: Julius von Sohsten & C. 3.184 saccos com 203.040 kilos de assucar demerara.

Vapor *Itaberá* — Para Natal: Martins Albuquerque & C. 20 saccos com 1.200 kilos de assucar crystal e Ferreira Rodrigues & C. 50 saccos com 3.000 kilos de arroz.

Para Mossoró: Fernandes Nunes & C. 3 caixas com 220 kilos de calçados.

Para Areia Branca: A. Lima 7 caixas com 300 kilos de anil.

Vapor *Campinas* — Para Pelotas: Gomes Oliveira & C. 40|2 pipas com 13.254 litros de cachaça.

Para Paranaguá: Medeiros & C. 200|5 e 10 pipas com 22.000 litros de aguardente e 5 pipas com 2.650 litros de alcool.

Para o Rio de Janeiro: Medeiros & C. 25 toneis com 15.750 litros de alcool.

Vapor *Poconé* — Para o Pará: Silva Ramos & C. 500 saccos com .... 30.000 kilos de assucar crystal.

Vapor *Jaguaribe* — Para Macáu: Ferreira Rodrigues & C. 6 saccos com 360 kilos de arroz e 1 caixa com 20 kilos de macarrão.

Hyate *Alberto Primeiro* — Para Camocim: Nova e Abreu 10 saccos com 600 kilos de assucar crystal.

Hyate *Recife* — Para Mossoró: Dalvino Sobral & C. 1 caixa com 24 kilos de alcool.

Vapor *Hamelen* — Para Uruguayana: em transito por B. Ayres Moura Marques & C. 500 saccos com .. 30.000 kilos de assucar crystal.

Vapor *Aracaty* — Para o Rio de Janeiro: Manoel Ribeiro 93 saccos com 6.510 kilos de cocos.

Para Santos: Zenobio & C. 1.500 saccos com 90.000 kilos de assucar somenos, M. Soares e Filho 50 saccos com 3.500 kilos de cocos e P. Malaranzo & C. 2.000 saccos com ..... 120.000 kilos de assucar somenos.

Vapor *Itatinga* — Para Pelotas: H. da Silva Loyo & C. 466 saccos com assucar usina e 34 ditos assucar branco com 30.000 kilos e Pinto Alves & C. 200 saccos com 12.000 kilos de assucar usina.

Para Porto Alegre: Silva Braga & C. 2 caixas com 45 kilos de elixir, F. P. de Lyra 20 caixas com 640 litros de aguardente, Loyo & C. 100 saccos com 6.000 kilos de assucar branco e Pinto Alves & C. 600 saccos com 36.000 kilos de assucar usina.

Para Jaraguá: M. Souza Lima 3 caixas com 130 kilos de anil.

Para o Rio de Janeiro: Sebastião Alves da Silva 50 caixas com 5.000 kilos de mangas, A. L. Santos & C. 5 caixas com 744 kilos de vaquetas, couros preparados e raspas de sola, Pereira Pinto & C. 50 toneis com 30.000 litros de alcool e Martins Pires & C. 3 engradados com 150 kilos de fructas.

Para Santos: A. L. Santos & C. 2 caixas com 492 kilos de vaquetas e Walfrido Leão & C. 3 caixas com 541 kilos de vaquetas.

Para a Bahia: Pereira Pinto & C. 5 toneis com 3.250 litros de alcool.

Para o Rio G. do Sul: C. G. de M. em Pernambuco 200 saccos com 12.000 kilos de assucar usina.

Para Maceió: Andrade e Irmãos 3 caixas com 310 kilos de raspas de sola.

Vapor *Jaboatão* — Para o Ceará: Barboza Vianna & C. 4 stados com 32 kilos de lavatorios de ferro, Loyo & C. 350 saccos com 21.000 kilos de assucar crystal, Silva Braga & C. 1 caixa com 15 kilos de elixir, Durães Cardozo & C. 175 saccos com 10.500 kilos de café, Franco Ferreira & C. 40 saccos com 2.400 kilos de café e Loureiro Barboza & C. 845 saccos com 50.700 kilos de café e 40 saccos com 2.400 kilos de assucar crystal.

Para o Pará: Durães Cardozo & C. 100 saccos com 6.000 kilos de café e D. Gonçalves & C. 10 caixas com 360 litros de oleo de ricino.

Para Natal: Durães Cardozo & C. 8 caixas com 240 kilos de café, 8 caixas com 240 kilos de café moido e Eduardo Amorim & C. 20 saccos com 1.200 kilos de assucar crystal.

Vapor *Florianopolis* — Para Santarém: Loyo & C. 75 saccos com 4.500 kilos de assucar crystal.

Para o Maranhão: Zenobio & C. 25 saccos com 1.500 kilos de assucar crystal.

Para Obidos: Loyo & C. 50 saccos com 3.000 kilos de assucar crystal e Zenobio & C. 30 saccos com 1.800 kilos de assucar crystal.

Para Manáus: Loyo & C. 310 saccos com 18.600 kilos de assucar crystal.

Para Manáus: Loyo & C. 310 saccos com 18.600 kilos de assucar crystal e Loureiro Barboza & C. 190 saccos com 11.400 kilos de café.

Para o Pará: Zenobio & C. 250 saccos com 15.000 kilos de assucar crystal.

Para o Pará: Zenobio & C. 250 saccos com 15.000 kilos de assucar crystal.

Para o Ceará: Ferreira Rodrigues & C. 30 saccos com 1.800 kilos de arroz.

IMPORTAÇÃO

Vapor nacional *Piauhy*, entrado de Tutoya e escala em 15 e consignado a Pereira Carneiro & C.

Carga de Aracaty

Algodão — 300 fardos á ordem.
Esteiras — 30 fardos á ordem.
Ferro — 4 caixas a F. L. Rocha.
Vassouras — 70 fardos á ordem.

Vapor allemão *Hamela*, entrado de Bremen e escala em 15 e consignado a H. Stoltz & C.

Carga de Bremen

Cimento — 1.000 barricas ao Governo do Estado.
Papel — 17 fardos á ordem.

Carga de Hamburgo

Artigos diversos — 3 volumes a H. Hartmann, 17 á ordem, 9 a R. M. Costa & Filhos, 20 a H. Stoltz & C., 20 a A. Silva & C.
Arsenico — 20 volumes á ordem.
Accessorios — 1 caixas á ordem.
Artigos de ferro — 40 volumes a A. de Albuquerque & C.
Artigos de bronze — 2 caixas a Krause & C.
Artigos de miudezas — 1 caixa á ordem.
Chaves — 1 caixa á ordem.
Ferragens — 41 volumes a B. Vianna & C., 3 a A. Silva & C., 1 á ordem.
Ferro — 3 volumes a M. Almeida & C.
Lysol — 25 caixas á ordem.
Munições — 20 volumes á ordem.
Mercadoria — 2 caixas a Burger & C.
Piano — 1 volume a Pierreck Irmãos.
Papel — 177 volumes a Azevedo & C., 37 a Moreira & C., 76 á ordem.
Tubos — 1 caixa á ordem.

Vapor inglez *Almenzora*, entrado de Southampton e escala em 15 e consignado a Mala Real Ingleza.

Carga de Southampton

Artigos diversos — 8 volumes á ordem, 47 a Ayres & Son.
Chá — 15 caixas a F. Almeida & C., 6 a J. F. de Carvalho & C., 38 á ordem.
Enxadas — 12 caixas á ordem, 200 a A. de Carvalho & C.
Linho — 1 caixa á ordem.
Machinismos — 2 caixas a José Didier.
Oleo — 10 caixas á ordem.
Papel — 42 caixas á ordem.
Relogios — 1 caixa a C. A. Fonseca.
Tecidos — 2 volumes a R. Hausheer & C., 8 á ordem.

Carga de Londres

Artigos diversos — 47 volumes a M. L. S. Carvalho & C., 1 a A. Queiroz, 1 a Manoel & C., 109 á ordem.
Chá — 10 caixas a C. Leal & C., 10 a Dubeux & C.
Genebra — 25 caixas á ordem.
Generos de estivas — 30 volumes a Ramos Dias.
Artigos de ferro — 1 caixas a Pontes & Filhos.
Oleo — 15 barris a B. Velloso, 10 a M. Araujo & C., 15 á ordem.
Uvas — 4 caixas a Soares & C., 30 á ordem, 25 a Dubeux & C.

Carga do Havre

Artigos diversos — 15 volumes á ordem, 2 a Almeida & C., 3 a J. P. de Queiroz & C., 3 V. Diniz & C., 3 a R. Costa & Rabello, 1 a A. Fernandes & C.
Amostras — 1 caixa a S. & Certil.
Artigos de ferro — 4 volumes a A. de Carvalho & C.
Artigos para chapéos — 3 volumes a Siqueira & C.
Accessorios para navalha — 3 volumes á ordem.
Botões — 1 caixa á ordem, 1 a M. Guimarães & C.
Generos de estiva — 20 caixas a L. Barboza & C.
Mortalhas — 18 caixas a Moreira & C.
Perfumarias — 1 caixa a F. Nunes & C.
Papel — 6 caixas á ordem, 7 a Azevedo & C.
Tecidos — 2 caixas á ordem.
Vinhos — 5 caixas a L. Barboza & C.

Carga de Manchester

Artigos de ferro — 100 caixas a L. Barboza & C.
Artigos photographico — 3 volumes á ordem.
Tecidos — 1 caixa a A. Amorim & C., 2 a A. Maia & C., 4 a Tavares & C., 1 a R. Hausheer & C., 3 e 6 fardos a A. 6 fardos a A. de Britto & C.

Carga de Dundee

Artigos diversos — 40 fardos a C. F. Estopa, 152 á ordem.

Carga de Birmingham

Artigos diversos — 4 volumes R. M. Costa & Filhos.

Carga de Glasgow

Linhas — 23 volumes a M. Cottons & C.

Carga de Lisboa

Amostras — 1 caixa a B. Velloso, 1 á ordem, 1 volume a Williams & C.
Artigos diversos — 1 caixa a M. Conolly, 1 a H. G. Dunsier.
Generos de estiva — 1 caixa a T. A. Thon.
Papel — 1 caixa a Moreira & C.
Plantas — 1 caixa a C. P. Carneiro.
Queijos — 1 caixa a C. M. S. Williams.
Tecidos — 1 caixa a Z. Marzuca, 1 a R. Costa & Rebello, 1 a Louis Plereck.

Vapor nacional *Campinas*, entrado de Porto Alegre e escala em 14 e consignado a Alberto Fonseca & C.

Carga de Porto Alegre

Conservas — 3 caixas a A. Fernandes & C., 5 a . L. S. Carvalho.
Toneis de ferro vazios — 2 a Medeiros & C., 19 a E. Cardozo & C., 9 a 25|2 a P. Pinto & C., 12|2 a A. G. Galvão & C., 22|2 a S. & Canetti.

Carga de Pelotas

Alfafa — 75 fardos á ordem.
Cevada — 35 saccos á ordem.
Compotas — 12 caixas á ordem.
Toneis vazios — 10 a E. Cardozo & C., 34 a A. Rego Lima, 11 a P. Lapa & C., 47 a P. Ferreira & C., 21 a A. G. Galvão, 12 a P. Pinto & C.

Carga do Rio Grande

Fazendas — 1 caixa a A. de Britto & C., 1 a Tavares & C., 1 a N. Maia & C.

Carga de S. Francisco

Cadarços — 2 caixas a R. da Costa & Rebello.
Mercadoria — 250 volumes a A. Fonseca & C.
Pentes — 1 volume a Alcides Guerra.

Carga de Paranaguá

Herva matte — 22 volumes a T. Miranda & C.
Mercadoria — 4 volumes ao mesmos.
Taboinhas — 704 altados a ordem, 168 a Amorim Costa & C.

Carga de Santos

Artigos passamanaria — 1 caixa á ordem.
Acido — 9 caixas a A. Lima & C.
Artigos diversos — 7 volumes a Anacleto & C., 2 a Sylvio & C., 2 a M. Colaço & C.
Artigos de ferro — 1 caixa a J. M. Coelho & C.
Artigos de papelaria — 11 volumes a L. Guimarães, 10 a M. Lima & C., 4 a O. Brederodes & C.
Artigos typographico — 1 caixa a O. Brederodes & C.
Artigos sanitarios — 22 volumes a S. Moreira & C.
Bicarbonato — 2 caixas a A. Lima & C.
Calçados — 8 caixas á ordem.
Envelloppes — 1 caixa a J. M. Coelho & C., 3 a Barretto & C., 11 a J. P. de Queiroz & C., 2 a O. Brederodes & C., 1 a E. Mello.
Farinha de milho — 7 volumes a J. F. de Carvalho & C., 7 a T. Miranda & C.
Lança — 25 caixas a Anacleto & C.
Impresso — 1 caixa a N. M. Zarzar & C., 1 a J. M. Coelho & C.
Livros — 1 caixa a M. N. de Souza.
Linhas — 38 caixas a M. Cottons & C.
Machinas — 25 altados a S. Moreira & C.
Mercadoria — 4 caixas a A. Lima & C.
Oleo — 1 volume a A. L. Santos & C.
Papelão — 3 caixas a C. & Galvão.
Papel — 6 caixas a Z. Marzuca & C., 1 a J. S. Araujo, 2 a C. Fernandes & C., 1 a M. N. de Souza, 1 a J. F. de Carvalho & C., 3 a A. Campos & C., 2 a C. Pinto & C., 8 fardos a Barreto & C., 9 a N. Fonseca & C., 10 a M. Lima & C., 10 a M. Silva & C., 7 a E. Mello, 5 rollos a V. Penna, 100 a C. Fernandes & C., 9 volumes a M. Colaço & C.
Parafusos — 17 caixas á ordem.
Porcas — 5 caixas á ordem.
Sapolio — 100 caixas a M. Souza & C., 100 a Oliveira Filho & C., 100 a H. Rodrigues.
Mantas — 2 fardos a M. Colaço & C., 1 a N. Fonseca & C.
Saccos — 20 fardos a R. Addobatti & C.
Tecidos — 57 fardos a F. P. Ferreira.
Vinho — 10 caixas á ordem.

Carga do Rio de Janeiro

Artigos para pharmacia — 1 caixa a H. Moraes.
Artefactos — 2 volumes a Velloso Silva, 1 a Maria Dulce.
Alcool — 1 caixa a J. Costa & C., 1 a S. M. Irmão, 1 a Montenegro & C., 1 a A. O. Cavalcante, 1 a F. Irmãos & C., 1 a A. Guimarães & C.
Anilina — 1 tambor a R. Oliveira & C.
Assadeiras — 3 caixas a S. Martorelli.
Artigos diversos — 2 volumes ao mesmo.
Balanças — 3 volumes a L. P. de Queiroz & C.
Balanças — 3 volumes a L. P. de Queiroz & C.
Artefactos — 2 volumes a N. M. Lacerda, 1 a W. Chalita, 2 a J. F. de Carvalho & C., 2 a F. F. Vasqueiro.
Barras de ferro — 290 a M. Souza & C.
Benzina — 1 caixa a J. Costa & C., 1 a Montenegro & C., 1 a A. O. Cavalcante.
Cigarros — 2 caixas a E. B. Baptista.
Canos — 4 volumes á ordem.
Calçados — 1 caixa a Albino Maia & C.
Chaminés — 1 volume a B. Mello.
Chapas — 1 volume a L. P. de Queiroz & C.
Chumbo — 35 caixas á ordem.
Caldeirões — 5 caixas a S. Martorelli.
Chaleiras — 4 caixas ao mesmo.
Caçarolas — 8 caixas ao mesmo.
Ether — 1 caixa a J. Costa & C., 2 a F. Irmãos & C., 4 a Montenegro & C.
Folhinhas — 1 caixa á ordem.
Fogões — 3 volumes a B. Vianna & C.
Ferreiros — 3 volumes a L. P. de Queiroz & C.
Fogareiros — 50 volumes aos mesmos.
Fogão — 1 volume a B. Mello.
Ferro — 20 caixas a M. Souza & C.
Enxofre — 20 saccos a S. Martorelli.
Folhas — 30 volumes a L. P. de Queiroz & C.
Ferragens — 1 caixa a S. Martorelli.
Folhas de zinco — 15 caixas a H. A. Abreu.
Mercadoria — 1 volume a C. F. T. Pernambuco.
Moveis — 1 caixa a Leon Cherpack
Kaolin — 8 barricas a E. Samico.
Motores — 3 caixas a S. M. Deutz.
Manteiga — 31 caixas á ordem.
Productos pharmaceuticos — 1 caixa a Lemos & Guerra.
Phosphoros — 100 volumes a F. Ferreira & C., 1 a Ayres & Son, 397 á ordem.
Pesos — 1 caixa a L. P. de Queiroz & C.
Toneis de ferro — 50 a Medeiros & C., 90 a P. Pinto & C., 30 a P. Lapa & C., 55 a M. Lima & C., 2 a J. Rufino & C., 30 a P. Lopes & C.
Vergalhões de aço — 126 a L. P. de Queiroz & C.

Carga da Bahia

Agua — 5 caixas á ordem.
Drogas — 8 caixas á ordem.
Gomma arabica — 1 sacco á ordem.
Maravilha — 1 caixa á ordem.
Piassava — 12 molhos a J. S. Lapa.
Toneis vazios — 20 a P. Pinto & C.

Carga de Aracaju

Couros seccos — 400 á ordem.
Caroços de algodão — 600 saccos a R. Brasil & C.
Farinha de mandioca — 500 saccos a Dias Maia & C., 1.100 á ordem, 500 a C. Leal & C., 2 a A. Bezerra & C., 300 a M. P. Cunha.
Pelles — 2 caixas a Andrade Irmãos.
Tecidos — 2 fardos a N. Maia & C., 6 a A. de Britto & C., 4 a A. Rodrigues & C., 2 a A. Maia & C., 1 caixa a G. & Fernando.

MOVIMENTO DO PORTO

DIA 16

Entradas:

Bordeaux e escala — 17 dias — Vapor francez *Alba*, de 5.081 toneladas, commandante André Dubosq, equipagem 116, carga varios generos a Rosa Borges & C. (em 15 a tarde).

Porto Alegre e escala — 17 dias — Vapor nacional *Itaberá*, de 927 toneladas, commandante Ernest G. Purdy, equipagem 64, carga varios generos a Ulysses de F. Correia.

Rio de Janeiro e escala — 6 dias — Lancha nacional *Florianopolis*, de 918 toneladas, commandante Alberto Moutinho, equipagem 61, carga varios generos a Heitor Fernandes.

Maragogy — 3 dias — Lancha nacional *Arlinda*, de 25 toneladas, mestre João B. dos Santos, equipagem 3, carga cocos (18.000) a A. Franco.

Sahidas:

B. Aires e escala — Vapor francez *Alba*, commandante André Dubosq, carga varios generos.

P. Alegre e escala — Vapor nacional *Itatinga*, commandante David Tonkinson, carga varios generos.

Mossoró e escala — Vapor nacional *Itaberá*, commandante Ernest G. Purdy, carga varios generos.

Manáos e escala — Vapor nacional *Florianopolis*, commandante Alberto Moutinho, carga varios generos.

Santos e escala — Vapor nacional *Aracaty*, commandante José Guedes dos Reis, carga varios generos.

Fernando de Noronha — Vapor nacional *Piauhy*, commandante João Maria de Mello, carga varios generos.

B. Aires e escala — Vapor allemão *Hamelin*, commandante W. Vieth, carga varios generos.

PEQUENA CABOTAGEM

Entraram 35 embarcações a vela com procedencia dos differentes portos do litoral deste Estado e foram despachadas para os mesmos portos 34 embarcações.

VAPORES ESPERADOS

Mez de Dezembro

"Campinas" do norte a	17
"Jaboatão" do sul a	17
"Cannavieiras" do sul a	20
"Itaberá" do norte a	20
"Itassucê" do sul a	19
"Itapura" do sul a	20
"Bocaina" do sul a	22
"Sarthe" do sul a	30
"Jaguaribe" do sul a	17
"Poconé" do sul a	18
"Rio Amazonas" do norte a	27
"Polycarp" de N. York a	23
"Zeelandia" do sul a	24
"Counsellor" da Europa a	19
"Holm" do sul a	17
"Santos" do sul a	20
"Santa Fé" da Europa a	19
"West Katan" da Europa a	22
"Artus" da Europa a	19
"Poconé" do sul a	17
"Avon" do sul a	21
"Flandia" da Europa a	21

VAPORES A SAHIR

Mez de Dezembro

P. Alegre e esc. "Campinas" a	18
Hamburgo e esc. "Jaboatão" a	18
Rio e escala "Cannavieiras" a	20
P. Alegre e esc. "Itaberá" a	23
Pará e escala "Itassucê" a	20
P. Alegre e esc. "Itapura" a	22
N. York e escala "Poconé" a	18
M. e esc. "Rio Amazonas" a	28
N. York e escala "Palycarp" a	24
Liverpool e escala "Counsellor" a	23
Hamburgo e escala "Holm" a	17
Pará e escala "Santos" a	25
Santos e escala "Santa Fé" a	19
B. Blanca e esc. "West Katan" a	22
Rosario de Santa Fé e escala "Arius" a	19
Southampton e escala "Avon" a	21
B. Aires e escala "Flandia" a	21

ANCORADOURO INTERNO

Lugar nacional "Eclypse", descarregando.

Vapor allemão "Johnanna Blumberg", descarregando.

Vapor inglez "Buchanmes", descarregando.

Vapor nacional "Pelotas", descarregando.

Leiloeiro A. S. LYRA

ESCRIPTORIO E ARMAZEM A' RUA DAS LARANJEIRAS N.º 30

EXCEPCIONAL LEILÃO

HOJE - Domingo, 17 do corrente - HOJE

A'S 12 HORAS

Na confortavel e explendida chacara á rua Conde da Boa Vista n.º 1531 (antigo Caminho Novo), residencia da exma. sra. d. Clarice Pessoa Bandeira, viuva do saudoso Dr. Bandeira Filho que se retira para o Rio de Janeiro.

Ordem do Leilão

No salão de recepção:

Harmonioso piano de afamado fabricante inglez, 2 riquissimas poltronas estofadas a couro da Russia, valioso divan obra prima, riqnissimo pano veludado para o mesmo, 1 incomparavel lampada chineza, riquissimo tapete de centro de sala, rarissimos quadros e mais objectos.

Salão de refeições:

Lindo conjuncto de sala de refeições todo completo, confecção da famosa casa Star do Rio de Janeiro, cor modela de acajú e ornado com laminas de vidro e espelho bisauté, e crystaes gravado composto de crystaleira, guarda louça, trinchante, mesa com 5 taboas e 12 cadeiras estofadas a couro, 3 bellissimas telas Empanan destacando-se uma pela sua incomparavel belleza, 1 bellissimo espelho venesiano, 1 explendida mobilia de peroba na cor toda entalhada constando de 15 peças, 12 cadeiras de peroba estofada a couro, 1 magnifico filtro, 1 mesa para o mesmo, 1 cantoneira, 1 costureira, lindas columnas, 2 explendidos fogões a alcool, 1 lote de globo, 1 tympano, louças, vidros, serviços para chá, ditos para café, 1 importante faqueiro completo, 3 telephones, 4 jarros de crystal para flores, apparelho para jantar, machina Sincher, 1 carrinho para criança, 1 finissima mesa para jogo, 1 cadeira para criança, grande quantidade de metros de linho completamente novo.

Gabinete de trabalho e escriptorio:

1 rica conversadeira de mogno com frisas douradas, 1 lampada de crystal, 6 cadeiras de junco, 3 poltronas de vime, 1 cadeira com balanço, 3 cadeiras de junco, 2 tapetes, 1 centro, 1 divan, 1 pano para o mesmo, **1 riquissimo diccionario "Larousse" em 17 volumes encadernação de luxo,** 1 volume Centenario Faculdade de Medicina, **1 explendido cofre "Milners 70x50.**

1.º Quarto:

1 importante cama de ferro para casal, 3 camas de lona, 1 banca de cabeceira, 1 lavatorio austriaco com guarnição completa, 1 lavatorio de peroba com espelho bisauté, 1 guarda vestido, 1 cabide de columna.

Quarto conjugal:

Lindo e artistico dormitorio obedecendo ao estylo moderno e novo e peroba "cirê" producção da famosa casa Red-Star do Rio de Janeiro e todo armado com grandes espelhos bisautés, constando de cama para casal com tela dupla, 1 bidé de cabeceira, 1 commoda com puxadores de metal, 1 guarda vestido com tres espelhos, 2 mosqueteiros novos e um espelho.

3.º Quarto:

1 cama de casal (peroba), 1 banca de cabeceira, 1 lindo biombo e 1 cabide de columna.

4.º Quarto:

Lindo conjuncto mobiliario Laquête de fabricante allemão composto de 10 peças, 1 centro de vime, etc.

Consultorio Medico:

1 reposteiro finissimo, diversos quadros, 1 telephone, 2 esplendidos ventiladores electricos, 1 quadro grande historico, 1 espelho, 1 porta irrigador, 1 mesa para operações, 1 escarradeira, 2 aquecedores electricos, 1 aparadeira de agath, 1 peça para estudos, 1 columna, 1 zonophone, 82 discos, 2 mesinhas de ferro, 2 estantes, 1 armario, 1 mesa de centro, 1 grupo de junco com 9 peças, 1 porta chapéos.

Sala de copa:

1 mesa de ferro com marmore, 1 guarda comida americano, 1 mesa para filtro, e um guarda comida trinchante.

Cosinha:

1 mesa com pedra, 1 machina para carne, 1 taboa para engomar, 8 peças de aluminio para cosinha, 1 mesa de pinho, 12 peças de aluminio para cosinha, 1 criado mudo, 1 banco para jardim, 2 cabides, 1 aparador com espelho, 1 mesa de pés torneados.

Jardim e Garage:

Um importante automovel do fabricante "Overland" typo 90 com 5 logares quasi novo, (esta marca de automovel custa actualmente 14 contos de réis aqui no Recife afóra os direitos).

15 vasos com palmeiras diversas.

HOJE - Domingo, 17 do corrente - HOJE

BONDS PARA DOIS IRMÃOS E MONTEIRO

RUA CONDE DA VISTA N.º 1531 (Antigo Caminho Novo)

O leiloeiro A. S. LYRA honrado com o saudoso gynecologista Dr. Bandeira Filho. berto Bandeira, venderá em leilão e ao correr do martello todos os mobiliarios que ornam a residencia da Exma. viuva do saudoso gynecologista Dr. Bandeira Filho.

Ao correr do martello

Entrega na segunda-feira de 10 ás 3

Chama-se a attenção para este leilão

NAVEGAÇÃO

VAPOR "WEST KATAN"

E' esperado neste porto no dia 22 do corrente, sahirá depois de indispensavel demora directo para Montevidéo, Buenos Ayres e Bahia Blanca.

Para demais informações, trata-se com os agentes:

WILLIAM & Cº.

Alto do London & Brazilian Bank, Ltd. 1º andar.

Companhia de Navegação Bahiana

VAPOR

CANNAVIEIRAS

Esperado a 20 do corrente sahirá depois de pequena demora para os portos de MACEIO' PENEDO, ARACAJU', BAHIA, ILHEOS e RIO DE JANEIRO.

Agente:
FRANCISCO PIRES FERREIRA
Avenida Rio Branco, 126

Companhia de Navegação Lloyd Brasileiro

(Sociedade Anonyma)

SEDE: — AV. RODRIGUES ALVES 181 — RIO DE JANEIRO

LINHAS DA EUROPA

O cargueiro **JABOATÃO**

Sahido da Bahia no dia 14 do corrente ás 5 h. da m. deverá chegar a este porto no dia 16 do corrente e seguirá depois de indispensavel demora para: Cabedello, Natal, Ceará Maranhão, Pará, Praia, Las Palmas Lisbôa, Leixões, Havre, Antuerpia e Hamburgo.

O paquete **CURVELLO**

A sahir do Rio no dia 2 de Janeiro, deverá chegar a este porto no dia 7 de Janeiro e seguirá depois de indispensavel demora para: Las Palmas, Lisbôa, Leixões, Havre, Antuerpia e Hamburgo.

LINHA DA AMERICA

O paquete **POCONE'**

Sahido do Rio no dia 12 do corrente ás 22 horas, deverá chegar a este porto no dia 18 do corrente e seguirá depois de indispensavel demora para: Ceará, Pará, Barbados e New York.

LINHAS DO NORTE

O cargueiro **BOCAINA**

Sahido de Rosario de Santa Fé no dia 5 do corrente, deverá chegar a este porto no dia 22 do corrente.

O paquete **SANTOS**

Sahido do Rio no dia 15 do corrente ás 10 h. da manhã, deverá chegar a este porto no dia 20 do corrente e seguirá depois de indispensavel demora para: Cabedello, Natal, Ceará, Maranhão e Pará.

O paquete **FLORIANOPOLIS**

Sahido da Bahia no dia 14 do corrente ás 12 horas, deverá chegar a este porto no dia 16 do corrente e seguirá depois de indispensavel demora para: Cabedello, Natal, Ceará, Tutoya, Maranhão, Pará, Santarem, Obidos, Parintins, Itacoatiára e Manaus.

LINHAS DO SUL

O cargueiro **PELOTAS**

Presentemente no porto.

AVISO

As ordens de embarques serão entregues mediante a apresentação dos conhecimentos e despachos Federal e estadual. As reclamações por faltas e avarias devem ser apresentadas por escripto n'esta Agencia dentro do prazo de tres dias após a descarga do vapor. Os volumes contendo valores só serão recebidos pela agencia na manhã do dia da sahida do vapor, cumpridas as formalidades exigidas pelo Fisco.

Para mais informações com O Agente:

HEITOR FERNANDES

Avenida Marquez de Olinda n. 150

The Booth Steamship Co. Ltd.

VAPOR INGLEZ

POLYCARP

Esperado de New York cerca de 23 do corrente e carregará para o mesmo porto.

Para carga e demais informações com os agentes Julius von Sohsten & C.

Avenida Rio Branco, 126 — 1.º

THOS & JAS HARRISON

VAPORES ESPERADOS

VAPOR INGLEZ

Esperado em lastro cerca de 18 do corrente carregará para os portos de Greenock e Liverpool.

Para carga e demais informações com os agentes:

JULIUS VON SOHSTEN & C.

Avenida Rio Branco, 126, 1º andar

Lloyd Royal Belge

SEDE EM ANTUERPIA

Capital--50 Milhões de francos, garantidos pelo Governo Belga

Agencia geral para o Brasil: Lloyd Real Belga S. A. (Brasil)

SE'DE NO RIO DE JANEIRO

COM SUCCURSAES E AGENCIAS NO BRASIL EM CEARA', RECIFE, MACEIO', BAHIA, VICTORIA, SANTOS, S. PAULO, PARANAGUA', CURITIBA, ANTONINA, S. FRANCISCO DO SUL E RIO GRANDE DO SUL

MANTEM AS SEGUINTES CARREIRAS ERMANENTES:

1) Europa, Montevidéo, Buenos Ayres, Rosario e Santa Fé, tocando em Pernambuco sempre que haja carga compensadora.
2) Europa, Pará, Maranhão, Ceará, Parahyba, Pernambuco e Europa.
3) Rio Grande do Sul, Santos, Rio de Janeiro, Paraiba, Pernambuco e Europa.
4) Rio da Prata Mediterraneo tocando em Pernambuco sempre que haja carga compensadora.

Relação dos Vapores do LLOYD ROYAL BELGE:

NAVIOS	Toneladas		NAVIOS	Toneladas		NAVIOS	Toneladas	
1—Algerier	5.100	B	31—Devonier	4.350	B	62—Nepponier	3.000	B
2—Andalusier	11.000	B	32—Eglantier	8.130	B	63—Normandier	7.175	E
3—Anglier	5.620	E	33—Elvier	1.040	B	64—Olympier	8.400	B
4—Arabier	6.650	E	34—Elzadier	8.100	E	66—Pays d'Anvers — Passagers	9.000	B
5—Argentinier	4.350	B	35—Erinier	7 207	E	65—Patagonier	8.130	B
6—Armenier	1.400	B	36—Flandrier	6.580	E	67—Pays de Bruxelles Passagers	9.000	B
7—Aragonier	2.700	B	37—Frankier	6 580	E	68 Pays de Liége — Passagers	9.000	B
8—Asier	5.000	B	38—Fusilier	5.000	B	69—Pays de Namur — Passagers	9.000	B
9—Australier	8.130	B	39—Gallicier	2.000	B	70—Pays de Waes — Passagers	16.000	E
10—Belgier	8.120	B	40—Gallier	8.130	B	71—Persier	8.130	B
11—Bolivier	8.400	B	41—Gasconier	8.100	E	72—Peruvier	5.000	B
12—Bombardier	5.200	B	42—Grenadier	5.100	B	73—Phoenicier	3.000	B
13—Brabandier	6.000	E	43—Hastier	3.000	B	74—Picardier	3.000	B
14—Brazilier	8.100	E	44—Helvetier	2.450	B	75—Pionier	8.130	B
15—Bretanier	6.800	E	45—Ibérier	3.000	B	76—Rennier	5.250	B
16—Burgondier	8.100	E	46—Indier	8.130	B	77—Regier	5.120	B
17—Caledonier	8.130	B	47 —Ionier	4.350	B	78—Roumanier	3.000	B
18—Californier	8.000	B	48—Italier	3.500	B	79—Sealdier	6.050	E
19—Cambrier	3.000	B	49—Keltier	8.130	B	80—Scottier	6.125	E
20—Canadier	7.000	E	50—Lancier	5.000	B	81—Serbier	3.000	E
21—Canonnier	5.200	B	51—Livonier	4.350	B	82—Sicilier	3.000	B
22—Carabinier	4.000	B	52—Lombardier	2.450	B	83—Spartier	4.350	B
23—Castillier	2.700	B	53—Londonier	8.130	B	84—Suévier	4.350	B
24—Catalonier	2.000	B	54—Lt. Jean Laurenie	10.000	P	85—Syrier	2.000	B
25—Chilier	8.100	E	55—Macedonier	8.000	B	86—Taxandrier	8.100	E
26—Cimbrier	6.516	E	56—Marconier	4.000	B	87—Tongrier	5.120	B
27—Colombier	3.244	E	57—Mazout I	800	B	88—Trevier	8.100	B
28—Dalmatier	2.000	B	58—Meissonier	5.100	B	89—Tunisier	5.100	B
29—Danier	11.000	E	59—Menapier	8.130	B	90—Ubier	4.820	B
30—Danubier	3.000	B	60—Morenier	7.150	E	91—Venetier	3.000	B
			61—Nervier	8.100	B	92—Zelandier	850	B

AGENTES PARA PERNAMBUCO E PARAHYBA

Rua Duque de Caxias n. 230 = 1.º andar

CONSULADO DA BELGICA

LLOYD NACIONAL

SOCIEDADE ANONYMA: SEDE — AVENIDA RIO BRANCO, 108 RIO DE JANEIRO

PARA O NORTE

PARA O SUL

CAMPINAS — Presentemente n'este porto, sahirá depois de indispensavel demora para:: MACEIO', BAHIA, RIO DE JANEIRO, SANTOS, PARANAGUA', RIO GRANDE, PELOTAS e PORTO ALEGRE.

RIO AMAZONAS — Esperado do Norte no dia 27 do corrente, sahirá depois de indispensavel demora para: MACEIO', BAHIA, VICTORIA, RIO DE JANEIRO, SANTOS, PARANAGUA', SÃO FRANCISCO, RIO GRANDE e MONTEVIDEO.

AVISO: — Recebe cargas inclusive inflammaveis ao costado. Para cargas e fretes com os agentes: **ALBERTO FONSECA & C.º** — Andar terreo. AVENIDA MARQUEZ DE OLINDA N.º 122

LINHA BALTICA SUL AMERICANA

THE BALTIC SOUTH AMERICAN LINE

S/S "JUNGSHOVED" — Esperado do sul principio de Janeiro afim de descarregar carga para este porto, acceitará carga para os portos europeus conforme quantidade offerecida.

Agentes: **C.º SVEATLANTA DO BRASIL S. A.**

SUCCURSAL PERNAMBUCO—Rua da Imperatriz, 35—Telephone, 710

COMPANHIAS FRANCEZAS DE NAVEGAÇÃO CHARGEURS REUNIS et SUD-ATLANTIQUE

SERVIÇOS DE CARGA

PARA A EUROPA

DA EUROPA

Passagem em 3.ª classe para qualquer porto da Europa — 200$000

Para carga, passagens e demais informações a tratar com os agentes — **Rosa Borges & C.º** — — RUA DO APOLLO N.º 153.

Pereira Carneiro & C.ª Limitada

COMPANHIA COMMERCIO E NAVEGAÇÃO)

SEDE — RIO DE JANEIRO

POSSUE GRANDES ARMAZENS NA AVENIDA RODRIGUES ALVES, RIO DE JANEIRO, DESTINADOS A GUARDAR MERCADORIAS COM OU SEM WARRANTS

VIAGEM REGULAR

Vapor **JACUARIBE** — Esperado do sul a 20 do corrente sahirá depois de indispensavel demora para Cabedello, Natal, Macau, Ceará, Maranhão e Pará.

Para carga e encommendas, fretes e valores, trata-se com os Agente: **PEREIRA CARNEIRO & C.º — Rua Visconde Inhaúma, 33—43**

Companhia Nacional de Navegação Costeira

"A Companhia possue no Rio de Janeiro armazens geraes á disposição de seus embarcadores e recebedores para effeito de warrants".

LINHA SUL E NORTE

ITASSUCE

Sahe quarta-feira, 20 do corrente para, Natal, Fortaleza, São Luiz e Belem.

ITAPURA

Sahe sexta-feira, 22 do corrente para Rio de Janeiro, Santos, Rio Grande, Pelotas e Porto Alegre.

ITABERA'

Sahe sabbado, 23 do corrente para Maceió, Bahia, Victoria, Rio de Janeiro, Santos, Paranaguá, São Francisco, Rio Grande, Pelotas e Porto Alegre.

PASSAGENS

As passagens encommendadas somente serão reservadas até a antevespera da sahida do vapor.

EXPORTAÇÃO DE CARGA

As ordens de embarque serão entregues aos srs carregadores mediante apresentação dos conhecimentos e despachos Federal e Estadual.

A Companhia não assume responsabilidade decorrente do malogro dos embarques seja qual for a causa que o determine. Entretanto pede aos srs. carregadores a maxima presteza na entrega de suas mercadorias a bordo afim de evitar os prejuizos que os embarques sempre causam.

IMPORTAÇÃO DE CARGA

De accordo com a clausula nona das condições impressas no verso do conhecimento as descargas serão effectuadas pela agencia desta Companhia correndo as despezas dos serviços de desembarque das alvarengas e conducção para terra por conta dos srs. consignatarios sendo o risco por conta dos mesmos senhores.

Não se admittem reclamações depois de tres dias de effectuada a descarga.

VALORES

Os volumes contendo valores serão recebidos pela agencia no dia da sahida dos paquetes até 11 horas mediante cumprimento das formalidades exigidas pelo fisco.

Rua B. Jesus 2 — Tel. 1770

Mais informações com o agente:

ULYSSES . CORREIA

A. G. HUGO STINNES

COMPANHIA DE NAVEGAÇÃO ALLEMÃ

PARA O SUL

ARTUS — Vapor mixto, esperado em 19 de Dezembro, seguindo após a indispensavel demora para BAHIA, MONTEVIDEO, BUENOS AIRES e ROSARIO.

HAVENSTEIN — Vapor mixto, esperado em 12 de Janeiro, proseguindo viagem após a necessaria demora para SANTOS, MONTEVIDEO, BUENOS AIRES e ROSARIO.

PARA EUROPA

HINDENBURG — Carregar, neste porto em meados de Janeiro para ANTUERPIA, ROTTERDAM e HAMBURGO caso houver carga sufficiente.

HOLM — Este paquete, vindo do Sul, é esperado neste porto em 19 de Dezembro, proseguindo viagem após de curta demora para LISBOA, VIGO e HAMBURGO. Offerece optimas accomodações. Acceita carga.

Informações sobre passagens, carga e quaesquer outras com os agentes

HERM. STOLTZ & C.º

Avenida Marquez de Olinda, 35, 1.º andar Telephone, 1989

R M S P — P S N C

The Royal Mail Steam Packet — The Pacific Steam Navigation Co.

MALA REAL INGLEZA — COMPANHIA DO PACIFICO

Os vapores maiores e mais luxuosos

PARA EUROPA

AVON

E' esperado do Sul no dia 24 do corrente, destinando-se em seguida aos portos de: **S. Vicente, Madeira, Lisbôa, Leixões, Vigo, Cherbourg e Soutampton.**

"ALMANZORA", a 7 de Janeiro.
"ANDES", a 28 de Janeiro.
"ARLANZA", a 11 de Fev.
"AVON", a 25 de Fevereiro.

DA EUROPA

ANDES

E' esperado da Europa cerca do dia 5 de Janeiro p. vindouro, destinando em seguida aos portos de: **Bahia, Rio de Janeiro, Santos, Montevidéo e Buenos Aires.**

"ARLANZA", a 19 de Janeiro.
"AVON", a 2 de Fevereiro.
"ALMANZORA", a 16 de Fev.
"ANDES", a 9 de Março.

CARGUEIRO INGLEZ **"SARTHE"**

E' esperado neste porto no dia 30 do corrente mez, recebendo carga, para os portos do HAVRE, ANTUERPIA, ROTTERDAM, HAMBURGO e LONDRES.

CABINES DE LUXO — CAMAROTES DE UMA SO' CAMA

Convez de ar livre para café—Criados portuguezes

Acceita-se carga para Portugal, Hespanha, França, Belgica, Hollanda, Allemanha, Scandinavia e Baltico.

Para todas as informações referentes a passagens, fretes, encommendas, etc. Trata-se com a THE ROYAL MAIL STEAM PACKET COMPANY.

Koninklijke Hollandsche Lloyd

LLOYD REAL HOLLANDEZ

AMSTERDAM

LINHA PARA O BRASIL E RIO DA PRATA

PROXIMAS SAHIDAS DE PAQUETES

PARA O RIO DA PRATA

Flandria, 28 de Dezembro.
Gelria, 25 de Janeiro.
Zeelandia, 8 de Fevereiro.
Orania, 22 de Fevereiro.
Flandria, 8 de Março.
Gelria, 29 de Março.
Zeelandia, 12 de Abril.
Orania, 26 de Abril.
Flandria, 10 de Maio.

PARA A EUROPA

Zeelandia, 24 de Dezembro.
Orania, 14 de Janeiro.
Flandria, 28 de Janeiro.
Gelria, 18 de Fevereiro.
Zeelandia, 4 de Março.
Orania, 18 de Março.
Flandria, 1 de Abril.
Gelria, 22 de Abril.
Zeelandia, 6 de Maio.
Orania, 20 de Maio.
Flandria, 3 de Junho.

Emittem-se bilhetes de chamada de todas as partes da Europa em condições muito vantajosas.

Emittem-se bilhetes de 3.ª classe para Leixões, sem augmento de preço.

Fornecem-se bilhetes de ida e volta com desconto de 10 por cento, sobre o total das passagens.

A's familias compostas de mais de 4 pessoas, será concedido um desconto de 15 por cento sobre o total das passagens.

Para demais informações com os agentes:

JULIUS VON SOHSTEN & C.º

AVENIDA RIO BRANCO, 126, 1.º ANDAR

Koninklijke Hollandsche Lloyd | Rotterdam Zuid-America Lijn

(Lloyd Real Hollandez) | *(Linha Rotterdam Sul Americana)*

SERVIÇO COMBINADO DAS LINHAS HOLLANDEZAS

PARA A EUROPA — PARA A EUROPA

PARA O RIO DA PRATA — PARA O RIO DA PRATA

JULIUS VON SOHSTEN & C.
Avenida Rio Branco, 126, 1º andar

CORY BROTHERS
2º andar do edificio do L. & B. Bank

AVISOS FUNEBRES

GASPAR VALERIANO BEZERRA CAVALCANTI

7º DIA

O seu extremoso pae Antonio Valeriano Bezerra Cavalcanti e todas as pessoas de sua familia mandam celebrar missas em suffragio de sua alma no dia 20 do corrente ás 8 horas: matriz da cidade de Gameleira, Convento São Francisco do Recife e matriz da cidade Gravatá de Bezerros.

A todos que comparecerem a esses actos de caridade, antecipam desde já a seu eterno reconhecimento.

JOSE' LUIZ PEREIRA BORBA

30º DIA

Urbano de Andrade Borba, esposa e filhos, Lauro de Andrade Borba (ausente), ainda constristados com o fallecimento de seu pae, sogro e avô **José Luiz Pereira Borba**, convidam os parentes e amigos para assistirem a missa que mandarão celebrar na matriz de Santo Antonio, ás 8 horas do dia 18 do corrente, trigesimo de seu fallecimento, agradecendo aos que comparecerem.

Recife, 17 de Dezembro de 1922.

MARIA EMILIA DE PAIVA

MISSA DE 7º DIA

José Avelino de Paiva, Anna Clementina de Paiva, Adolpho Guedes de Paiva e familia dolorosamente penalisados com o fallecimento de sua esposa, cunhada e tia convidam a todos os parentes e amigos para assistirem a missa que mandam celebrar na matriz do Cabo, ás 7 horas da manhã de quarta-feira, 20 do corrente setimo dia do seu fallecimento.

Sinceramente penhorados agradecem aos que comparecerem a este acto de religião e caridade.

ANTONIO PARISIO DA CUNHA PEDROZA

Luiz Germano da Cunha Parisio, Manoel Felippe da Cunha Parisio, Petronillo Firmo da Cunha Parisio, Justino Pessôa da Cunha Parisio, Antonio Parisio Filho e respectivas familias, José Francisco de Lyra e familia, Luiz Barbosa Passos e familia, convidam aos parentes e amigos para assistirem as missas que mandam celebrar, no dia 19 do corrente ás oito horas na matriz de Santo Antonio d'esta cidade e na capella de engenho Flor da Ilha por alma do seu inesquecivel pae, sogro, avô, amigo e padrinho **Antonio Parisio da Cunha Pedrosa**, confessando-se agradecidos aos que comparecerem a este acto religioso.

CEL. AMARO A. DE CARVALHO

SETIMO DIA

Os funccionarios da Alfandega de Pernambuco, sinceramente compungidos pelo prematuro fallecimento de seu presado chefe e distincto amigo **Cel. Amaro A. de Carvalho**, veem pelo presente, convidar aos seus collegas de classe e amigos para assistirem as missas que em suffragio da alma do illustre extincto mandam celebrar na matriz da Boa Vista, ás 8 horas, do dia 18 do corrente.

Aos que se dignarem affirmar a sua solidariedade a esse acto de piedade christã hypotheca desde já verdadeiro reconhecimento.

CEL. ANTONIO PARISIO DA CUNHA PEDROSA

SETIMO DIA

Lusia Marcellina Pedrosa de Mello seus filhos, genros, nora e netos, compungidos com o fallecimento de seu mui presado irmão e tio **Antonio Parisio da Cunha Pedrosa**, convidam seus parentes e amigos para assistirem a missa que, pelo repouso eterno de sua alma, mandam celebrar no dia 18 ás 8 horas da manhã na matriz de Palmares.

Confessam-se desde já summamente gratos, por este acto de religião e caridade.

MARIA DAS NEVES BARBOSA

30º DIA

Joaquim das Neves Barbosa, José das Neves Barbosa sua mulher e filhas, Augusto José Martins e familia, convidam seus parentes e amigos para assistirem as missas que mandam rezar na matriz de Santo Antonio ás 8 horas da manhã do dia 18 do corrente, por alma de sua inesquecivel mãe, sogra, avó e tia **Maria das Neves Barbosa**, fallecida em Portugal. A todos que comparecerem hypothecam seu eterno reconhecimento.

JOAQUIM MARQUES SOARES FILHO

5º ANNIVERSARIO

Joaquim Marques Soares, sua mulher, filhas, netos e genro, convidam seus parentes e amigos para assistirem a missa que por alma do seu sempre lembrado filho, irmão, pae, tio e cunhado **Joaquim Marques Soares Filho**, mandam celebrar na matriz de Gameleira ás 8 horas, 18 do corrente (segunda-feira), 5º anniversario do seu fallecimento.

Desde já agradecem aos que se dignarem de comparecer ao piedoso acto.

CEL. AMARO A. DE CARVALHO

SETIMO DIA

Os funccionarios da Alfandega de Pernambuco, sinceramente compungidos pelo prematuro fallecimento de seu presado chefe e distincto amigo **Cel. Amaro A. de Carvalho**, veem pelo presente, convidar aos seus collegas de classe e amigos para assistirem as missas que em suffragio da alma do illustre extincto mandam celebrar na matriz da Boa Vista, ás 8 horas, do dia 18 do corrente.

Aos que se dignarem affirmar a sua solidariedade a esse acto de piedade christã, hypotheca-se desde já verdadeiro reconhecimento.

BACHAREL JOAQUIM JOSE' FERREIRA DA ROCHA

7º DIA

Joaquim Ribeiro da Rocha e esposa, Elvira Rocha Falcão e filhos, José Pontes Jardim, sua esposa e filhos, Evelina Rocha de Albuquerque e filhos, Nabuco Ribeiro da Rocha sua esposa e filho, profundamente magoados com o desapparecimento de seu saudoso pae, sogro e avô **Bacharel Joaquim José Ferreira da Rocha,** convidam os parentes e amigos a assistirem a missa que pelo eterno descanço de sua alma, mandam celebrar, na matriz do Barro, ás 8 horas da manhã, segunda-feira, 18 do corrente.

A todos que comparecerem, sua eterna gratidão.

PEQUENOS ANNUNCIOS

ALUMINITE — a hygienica porcellana branca para fogo, completo sortimento acaba de receber "O PRATO CHINEZ" á rua Nova, 290.

AMA PARA CREANÇA — Precisa-se de uma, pagando-se bom ordenado. Informações: na rua do Aragão n. 100, 1º andar. (Boa Vista).

ALUGA-SE — uma confortavel casa recentemente construida sita á Estrada dos Afflictos, saneada e com luz electrica. Preço 350$000 mensaes. A tratar á rua do Apollo, 133. Trapiche Baltar.

ARTIGOS PARA PRESENTES — De Bôas-Festas — lindissimas bonecas — collares e brancos da moda — bellissimos leques — ricos estojos com perfumes — Extractos e pós de arroz o que há de fino — mimosos lenços bordados e simples — Gravatas finas — Camisas portuguezas — Pentes da moda — Lindos postaes e muitas novidades recebeu "A "ROSA DE MAIO" — Imperatriz n. 70.

ALUGA-SE — a cavalheiro um bom quarto, perto de todas as linhas de bond.

A tratar á Rua da Aurora n. 49, 3º andar.

AIDA — vende muito barato e tem grande variedade em fazendas, miudezas e perfumarias. Imperatriz, 292.

ALTA — novidade em gravatas, procurem n'AIDA á Rua da Imperatriz, 292.

ARTIGOS — de phantasia para presente só se compra barato n'AIDA — Imperatriz 292.

AIDA — vende um fatinho para creança, com a calça de casemira e a blusa de fino zephir, por 15$000. Imperatriz, 292.

ALUGA-SE — uma optima casa em São José, saneada installação electrica etc. Preço 200$000.

Informações rua do Imperador n. 272, 1º andar.

ALUGA-SE — o sitio Floresta sito em Parnamerim, optima vivenda, podendo ser visto a toda hora. Tratar rua Praia, 97, Recife.

AUXILIAR PARA ESCRIPTORIO — Pratico, dachtylographo e correspondente — offerece-se a qualquer casa bôa desta praça, apresentando referencias. Offertas para "Auxiliar do Commercio" no escriptorio deste jornal.

ALUGA-SE — uma confortavel casa para grande familia á rua Nunes Machado n. 13, a tratar á mesma rua n. 352.

ALUGA-SE — á Rua da Aurora n. 119, 3º andar, um espaçoso quarto mobiliado.

ALUGA-SE — uma casa assobradada, saneada, situada á Rua d'Aurora n. 1237. A tratar á R. Riachuelo, 726, com o dr. Teixeira Lopes.

AO COMMERCIO — Um moço, chefe de familia, que possue a pratica de nove annos de trabalhos em escriptorio, offerece seus serviços, garantindo, desde já, cabal desempenho as incumbencias com muita correcção.

Cartas para Wilson posta restante do "Diario de Pernambuco".

ACABA — de receber da Bohemia grande novidade em artigos de phantasia, como sejam: jardineiras, jarrinhos para flores e bellissimas collecções em biscuits etc. etc.

Só o "PRATO CHINEZ" — Rua Nova, 290.

ALUGA-SE — uma bôa casa, caiada e pintada á rua da Harmonia n. 556.

ALCOOLATO DE CARICA MELISSA — Preparado pelo pharmaceutico Cicero D. Diniz, poderoso remedio contra as indigestões, dyspepsia nervosa e qualquer perturbação do estomago.

Deposito: DROGARIA CONFIANÇA

A' venda em todas as bôas Drogarias e Pharmacias. Preço 1$500.

ALUMINITE — a hygienica porcellana branca para fogo completo sortimento acaba de receber O "PRATO CHINEZ", á Rua Nova, 290.

AOS DENTISTAS — grande stock de artigos dentarios de todos os fabricantes.

AO PREÇO FIXO

Rua Barão da Victoria, 203

ALUGA-SE — um optimo salão proprio para escriptorio sito á Avenida Marquez de Olinda n. 111, 1º andar, junto ao Banco Ultramarino a tratar na Casa Ferreira.

AVIAMENTOS — para ourives e relojoeiros encontram-se em grande escala no

AO PREÇO FIXO

Rua Barão da Victoria, 203

ATTENÇÃO!!! — MOVEIS — Se quizerem vender bem os seus moveis, pianos, louças, vidros etc., procurem de preferencia a "Colchoaria Progresso". Alli não se faz feio. Rua de Santo Amaro n. 230.

ATELIER DE VESTIDOS DE Mme. H. OLIVEIRA — Bordados e roupas brancas. Executa com brevidade enxovaes para casamento. Preços modicos. Rua Nova, 378, 1º andar.

AS MOÇAS BONITAS — Só devem usar o TALCO BEBE' preparado pelo Pharmaceutico Cicero D. Diniz porque amacia o refresca a cutis a ponto de tornal-a aveludada.

Deposito: DROGARIA CONFIANÇA

A' venda nas Drogarias, Pharmacias e armazens de miudezas.

BERIBERE E HYDROPISIA — Usae a MANIPUEIRA preparada pelo Pharmaceutico Cicero D. Diniz.

A' venda em todas as pharmacias e Drogarias. Preço 5$000.

Deposito: DROGARIA CONFIANÇA

CASTIÇAES — Lanternas, jarros para tumulos, Lamparinas e outros artigos para finados. Recebeu grande sortimento o "PRATO CHINEZ" — Rua Nova n. 290.

CHRYSTAES — de "Baccarat" em lindissimas gravuras acaba de receber um grande sortimento e vende a preços baratissimos — "O PRATO CHINEZ" — Rua Nova, 290.

COM — (7$) póde se comprar uma optima roupinha para creança, n'AIDA — Imperatriz, 292.

CAMBRAIA — suissa muito transparente com duas larguras AIDA vende a 5$ o metro — Imperatriz, 292.

CASA — Vende-se uma casa de taipa, de construcção recente, com duas salas, dois quartos, quintal regular, situada á Rua Marquez de Maricá, na Torre. Informações á rua de S. Jorge, 271, 1º andar.

CANOS DE FERRO — [illegible] pollegadas.

Compra-se 32 metros, estando em perfeito estado. Rua Direita n. 143.

COSTUREIRAS — precisa-se que tenham bastante pratica em costura de roupas branca para homem.

Paga-se bem. A tratar á rua Nova n. 286 — loja A' Exposição.

CHRYSTAES — de "Baccarat" em lindissimas gravuras acaba de receber um grande sortimento e vende a preços baratissimos — O "PRATO CHINEZ" — Rua Nova, 290.

CADEIRA DE DENTISTA — Precisa-se de uma não sendo portatil. Cartas nesta redacção para [illegible] ciente.

CASA — Precisa-se [illegible] alugar um confortavel [illegible] em casa de familia de tratamento. Prefere-se pela rua Nova, Imperador, Imperatriz, Duque de Caxias ou adjacencias. E' para um rapaz solteiro empregado no commercio. Cartas a Posta Restante do "Diario" para A. V.

CIRURGIA — grande sortimento de artigos medicos e hospitalares melhores fabricantes.

AO PREÇO FIXO

Rua Barão da Victoria. 203

CUTELARIA — finissimas tesouras para unha e costura do fabricante Vitry. Finas navalhas suecas.

AO PREÇO FIXO

Rua Barão da Victoria. 203

DIVISÃO PARA ESCRIPTORIO — um grande cofre allemão quasi novo, uma prensa ingleza para copiar, tudo pela metade do valor, vende-se na COLCHOARIA PROGRESSO á rua de Santo Amaro n. 230.

DINHEIRO — Empresta-se com garantia de joias, moveis, cautellas da Caixa Economica e tudo que represente valor.

Informa: A. Farias—Pateo do Livramento n. 47, 1º andar. Serviço rapido e discreto.

DINHEIRO — Adianta-se sob deposito de mercadorias, joias, armas, relogios, moveis, acções, apolices, pequenas promissorias, cautellas do Monte de Soccorro etc., cobrando-se modica commissão.

COMPRA-SE MOEDAS DE QUALQUER NAÇÃO. Avenida Rio Branco, 66, 1º andar, entrada pela Avenida Municipal, 73.

DOENÇAS DO UTERO — Uteran interno e externo, preparado pelo pharmaceutico Cicero D Diniz curam as flores brancas, as inflammações uterinas, todo e qualquer corrimento antigo ou recente e catharros uterinos.

Laboratorio: Rua Cel. Suassuna 116, Recife.

Deposito: "Drogaria Confiança". A' venda em todas as drogarias e pharmacias.

DINHEIRO — a juros sob deposito de mercadorias, joias ou objectos que representem valor.

Informa-se rua Estreita do Rosario n. 143. 1º Piso.

N. B. — Não confundir — Casa antiga no genero e de inteira confiança.

ELIXIR DE NOZ DE KOLA — Preparado pelo pharmaceutico Cicero D. Diniz. Restaurador do systema muscular, das funcções intellectuaes e estimulante das forças vitaes.

Deposito: DROGARIA CONFIANÇA

A' venda em todas as bôas Pharmacias e Drogarias. Preço 3$500.

EMULSÃO DE PIQUI — do pharmaceutico Alfredo Barros — Phosphoiodo-metharsionato. Cura todas as affecções que exigem um prompto e seguro restaurador de forças de nutrição: Tisica pulmonar, Bronchite, escrofulas, rachitismo, diabetes, neurasthenia, e todo enfraquecimento em geral.

A' venda nas principaes pharmacias e drogarias.

Fabrica e deposito: — Rua Santa Rita Velha n. 151.

ERYSIPELA — Cura garantida com o ELIXIR DE COX preparado pelo Pharmaceutico Cicero D. Diniz. Purifica e regenera o sangue depauperado pelos accessos de erysipela.

Deposito: DROGARIA CONFIANÇA

A' venda em todas as bôas Pharmacias e Drogarias. Preço 5$000.

GUARDA-LIVROS E CORRESPONDENTE — em portuguez, inglez e francez, offerece-se para este ou outro Estado. Bôas referencias. Cartas para BAYARD, posta-restante do "Diario de Pernambuco".

INJECÇÕES ANTI-BLENORRHAGICA — Preparado pelo Pharmaceutico Cicero D. Diniz. Poderoso remedio contra as blenorrhagias. Cura certa em poucos dias.

Deposito: DROGARIA CONFIANÇA

A' venda em todas as pharmacias e Drogarias. Preço 1$500.

JOSE' GOMES CARNEIRO — tendo se retirado, de commum accordo da Casa Gondim, para dedicar-se ao ramo de Commissões, Representações, Conta Propria, e novamente Trabalhos de Escripturação, avisa aos seus amigos e ao commercio que é encontrado em seu escriptorio, rua 1º de março 64, por acima do Deposito da Fabrica Lafayette, provisoriamente.

MADAME HOLLANDA CAVALCANTI — recentemente chegada do Sul, lecciona em domicilios francez e piano pelo optimo systema moderno. Preços modicos. Rua Direita n. 119, 2º andar.

NADA — de reclames façam suas compras n'AIDA por ser a casa que disponha de melhor sortimento e vende mais barato. Imperatriz n. 292.

O "PRATO CHINEZ" — recebeu um bellissimo sortimento em cachepots de louça e metal — Preços sem competencia.

Todos ao "PRATO CHINEZ", Rua Nova, 290.

O "PRATO CHINEZ" — recebeu um bellissimo sortimento em cachepots de louça e metal — Preços sem competencia.

Todos ao "PRATO CHINEZ". Rua Nova, 290.

OBJECTOS — para presentes. V. Exc. encontrará completo sortimento em artigos de alta novidade a preços convidativos.

Só no "PRATO CHINEZ", Rua Nova, 290.

OFFICIAES DE ALFAIATES — Precisa-se na Casa Londres.

OPTICA — pessoal habilitado para o preparo de oculos e pince-nez. Execução escrupulosa das prescripções dos srs. Medicos Oculistas.

Uma bem montada officina para concertos, com todo material necessario em grande escala.

NO PREÇO FIXO

Rua Barão da Victoria. 203

PIANO — Aluga-se um magnifico piano do afamado fabricante Pleyel e compram-se outros em perfeito estado, ver e tratar. A Rua da Concordia n. 304.

PERDEU-SE — Pede-se a quem encontrou em bond de Olinda, um pincenez com aro de tartaruga em estojo o favor de entregar nesta redacção. Gratifica-se.

PASSAROS ESPECIAES — Vende-se uma collecção. A tratar na rua do Socego n. 149 de 8 ás 10 horas da manhã.

PORCELLANAS — de Limoges em côres e brancas, louças em mimosos desenhos, encontrar-se a preços reduzidos n'"O PRATO CHINEZ" — Rua Nova. 290.

PORCELLANAS — de "Limoges" de côres e brancas. Louças em mimosos desenhos, encontra-se a preços reduzidos n'"O PRATO CHINEZ" — Rua Nova. 290.

PARA NERVOSO E INSOMNIAS — Usae o Xarope de MULUNGU BROMURETADO preparado pelo Pharmaceutico Cicero D. Diniz.

Deposito: DROGARIA CONFIANÇA

A' venda em todas as pharmacias e Drogarias. Preço 5$000

PECHINCHA — Vende-se no escriptorio da rua Estreita do Rosario n. 143, 1º andar, com urgencia os seguintes objectos: um gabinete medico em pau setim, um fogão "Patent" oito boccas, um toilette Peroba, uma bolsa de viagem "Paulista", uma lampada a alcool, diversos revolvers e pistolas, uma bibliotheca internacional, 1 [illegible] Paz, 38 e muitos [illegible] que convem examinar.

PIANOS — Vende-se um novo do fabricante Nierdof — Berlim, côr de nogueira. Forte piano inglez Browne cor de nogueira em perfeito estado. Auto-Piano quasi novo americano. Piano "Dorner" usado, mas perfeito. Piano Boisselok para estudo. Na officina de Pianos á Rua do Hospicio n. 58.

PARA ASTHMA — e todas as molestias das vias respiratorias, usae o ELIXIR ANTI-ASTHMATICO form. do Dr. Constancio Pontual, preparado pelo pharmaceutico Cicero D. Diniz.

Deposito: DROGARIA CONFIANÇA

A' venda em todas as Drogarias e Pharmacias. Preço 3$500.

PYORRHE'A ALVEOLAR — Molestia horripilante e contagiosa. Usae com perseverança o PYORRHENOL do Pharmaceutico Cicero D. Diniz Cura certa. Era incuravel antes desta grande descoberta.

Deposito: DROGARIA CONFIANÇA

A' venda em todas as pharmacias e Drogarias. Preço 10$000.

SEDA — lavavel em todas as côres e a preços sem competição procurem AIDA — Imperatriz, 292.

SORTIMENTO — completo de objectos para homens pode se encontrar a inteiro contento n'AIDA á Rua da Imperatriz, 292.

SACCOS — para viagem e bolças de couro, em todos os tamanhos e para diversos preços procurem AIDA — Imperatriz, 292.

SETINETAS — com as côres CARNAVALESCAS e a preços baratos procurem n'AIDA á Rua da Imperatriz, 292.

SO' — se compra PIJAMAS finos e baratos n'AIDA á Rua da Imperatriz, 292.

SE QUEREIS — ter um bom appetite e um estomago regulando bem usae o VINHO DE GENCIANA e CALUMBA COMPOSTO preparado pelo Pharmaceutico Cicero D. Diniz.

Deposito: DROGARIA CONFIANÇA

A' venda em todas as pharmacias e Drogarias. Preço 3$500.

SABÃO THYMOLINO — (liquido). — Preparado pelo Pharmaceutico Cicero D. Diniz. Poderoso remedio contra Sardas, Manchas da pelle, Panos etc. Para uso da barba e lavagem da cabeça. Previne a queda do cabello, tira as caspas e evita as molestias no couro cabelludo.

Deposito: DROGARIA CONFIANÇA

A' venda em todas Drogarias e Pharmacia e armazens de Miudezas. Preço 1$500.

SEZÕES — Usae o XAROPE ANTI-SEZONATICO do Pharmaceutico Cicero D. Diniz. Todos que usam atestam que com um só vidro obtiveram resultado.

Deposito: DROGARIA CONFIANÇA

A' venda em todas as pharmacias e Drogarias. Preço 3$000.

TAPETES — grandes e pequenos, panos para mezas, atoalhados em todas as côres e branco tudo a preços sem competição procurem AIDA. — Imperatriz, 292.

TONICO JUA' MUTAMBA — Preparado pelo pharmaceutico Cicero D. Diniz. Excellente preservativo contra a queda do cabello. Delicadamente perfumado. Amacia e rejuvenesce o cabello, dissipa as caspas.

Deposito: DROGARIA CONFIANÇA

A' venda em todas as pharmacias e Drogarias e em todos os armazens de miudezas e armarinhos. Preço 1$500.

THEZOURO DA BOCCA — Preparado pelo pharmaceutico Cicero D. Diniz. Reconhecido como o melhor dentifricio para a conservação dos dentes e asseio da bocca. Cura o máo hallito.

Deposito: DROGARIA CONFIANÇA

A' venda em todas as Pharmacias. Preço 1$000.

UMA SENHORA — deseja ir para o Sul nestes 8 dias, vende o seu optimo piano allemão — Menzel — Berlim por modico preço a tratar na rua das Laranjeiras Eduardo Paiva n. 58.

VENDE-SE — o afreguezado Botequim "Café Centenario" sito á rua Domingos José Martins, 19, freguezia do Recife. O motivo da venda se dirá ao comprador.

VOILES — em todas as côres artigo enfestado e Suisso. AIDA vende a 3$500 por metro. Imperatriz, 292.

VENDE-SE — Uma machina para fazer meias de homens, meninas e senhoras, de manejo facil; assim como todos os pertences.

Praça Barão de Lucena, 38, 1º andar.

VENDE-SE — explendida casa de tijollo no aprazivel arrabalde do Sancho, com grande sitio e frente para as ruas Dias Cardoso e Martins Junior.

Preço baratissimo, a tratar com o sr. Demosthenes na Recebedoria do Estado.

VENDE-SE — barato um explendido terreno todo murado medindo 20 metros de frente com 50 de fundo, todo livre, sito á avenida Lima Castro entre os ns. 1791 e 1825. A tratar com Arnulpho Santos. Rua das Cruzes n. 70.

VENDE-SE — uma importante vivenda em Olinda, sita a ladeira de São Francisco n. 162. Tem confortaveis accommodações, excellente vista para o mar e uma completa installação electrica. Bom terreno, bem arborizado com preciosas fruteiras. O motivo da venda é ter a proprietaria urgencia de retirar-se da cidade, por interesses dos seus negocios. Tratar na mesma.

VENDE-SE — 2 vãos de portas com grades no Emporio dos Pintores á rua Laranjeiras n. 79.

VENDE-SE — por metade do seu valor um lindo grupo de 3 casas de taipa, cobertas de telhas, situadas no Cordeiro, junto a linha de bond, em optimo estado de conservação, [illegible], sobre pilares, grande [illegible], excellente cacimba, [illegible], banheiros, algumas [illegible] tijollos, dando ao comprador juros importantes do emprego do capital.

Tratar com Luiz Leal á avenida Caxangá n. 1185, junto a Pharmacia Cordeiro.

VENDE-SE — uma caldeira força 3 cavallos com competente burrinho para puxar agua de distancia, e uma bomba tocada a mão e uma duche completa de metal com os competentes, tudo em bom estado, tratar rua Praia, 97.

VENDE-SE — dois automoveis bem conservados e em perfeito estado de funccionamento.

Trata-se na Rua Imperatriz n. 208.

VENDE-SE — uma casa confortavel para familia de fino trato e gosto, mosaicada, saneada, com luz electrica, toda pintada a oleo, com os commodos seguintes: sala de espera, visita, jantar, seis quartos internos, sala de copa, cosinha, quarto para criado, lavanderia, jardim com bom quintal, sita á Avenida Lima Castro.

A tratar na rua do Padre Nobrega, 96.

VENDE-SE — uma importante propriedade no logar Encindinha, a beira mar distante do Pharol de Olinda 50 minutos a pé. Tem seguramente mil pés de Coqueiros e espaço para plantar outros mil um grande viveiro, baixa de capim, dois importantes chalets de pedra e cal feitos caprichosamente e com grandes commodos. A dita propriedade tem 153165 metros quadrados, está livre e desembaraçada.

Para informações com José Gomes á rua Duque de Caxias n. 91 de 11 ás 12.

VENDE-SE — a casa n. 72 á rua do Aragão, a tratar com o dr. Philemon no "Jornal do Recife".

VENDEM-SE — 6 vaccas novas, touro, sendo 3 com crias, 1 garrote e 2 cavallos. Vêr e tratar na Av. Bernardo Vieira n. 342. Em ruzilhada.

VENDE-SE chapéos de palha no Deposito da "Fabrica Mercurio", á Rua Primeiro de Março nº 21 a preços sem competidor.

VAROPE DE ALHO DO MATTO E URUCU' — Preparado pelo Pharmaceutico Cicero D. Diniz. Unico peitoral que em poucas horas cura: as BRONCHITES, ASTHMA, TOSSES, COQUELUCHE, ROUQUIDÃO CONSTIPAÇÕES etc. Evita a TUBERCULOSE. Quasi todos os medicos pernambucanos, attestam a sua efficacia.

Deposito: DROGARIA CONFIANÇA

A' venda em todas as pharmacias e Drogarias. Preço 3$000.

VAROPE DEPURATIVO ANTI-SYPHILITICO E PLANTAS SUDORIFICAS — Preparado pelo Pharmaceutico Cicero D. Diniz segundo a formula do DR. DORNELLAS. E' o mais energico reactivo para todas as molestias de origem syphilitica. Cura radical dos Rheumatismos agudos ou chronicos, Canceres, Sarnas syphiliticas. Feridas recentes ou chronicas, Manchas na pelle etc. Milhares de condemnados a ficarem paralyticos foram salvos com o uso deste poderoso medicamento.

Deposito: DROGARIA CONFIANÇA

A' venda em todas as Drogarias e Pharmacias. Preço 10$000.

DIVERSOS

Terriveis dores rheumaticas

Curou-se de *terriveis dores rheumaticas* com o *Elixir de Nogueira*, do Pharm. Chim. João da Silva Silveira, conforme declara em carta de 6 de Novembro de 1911, o sr. Honorato Antonio de Souza, residente em S. José de Porto Alegre — Bahia.

CARTEIRA PERDIDA

Perdeu-se uma carteira de identificação e outros papeis.

Gratifica-se com 20$000 a quem for entregar na rua da Concordia, 557.

Dr. Faro

OCULISTA

Cabugá 106 — de 8 ás 10 e de 2 ás 5

Bordado Moderno

Unica publicação brasileira de bordados que ganhou a sympathia do bello sexo do Brasil inteiro.

Peçam amostra gratis sem compromisso

Empreza Lilia — R. L. Badaró 101 — Caixa, 734.

S. PAULO

Segure o vosso automovel

NA

"The Motor Union Insurance Co. Ltd.", Companhia ingleza de Seguros Maritimo, Terrestre e accidente de Automovel.

TELEPHONE 1911

Os Agentes Geraes em Pernambuco:

CARLOS NASCIMENTO & C°.

Av. Marquez Olinda, 111, 1º

LOCOMOVEL 35-40 H. P.

Vende-se um de 40 H. P. em perfeito estado, podendo ver o funccionando, de fabricante inglez e incomparavel. A tratar á rua de São Miguel n. 2015 — Giquiá.

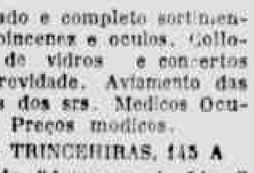

Variado e completo sortimento de pincenez e oculos. Collocação de vidros e concertos com brevidade. Aviamento das receitas dos srs. Medicos Oculistas. Preços modicos.

RUA TRINCHEIRAS, 145 A

Oitão do "Armazem do Lima"

CASA MOBILIADA

Aluga-se a familia de trato uma casa de bons commodos, confortavelmente mobiliada, sita na Magdalena.

Cartas com as iniciaes B. G caixa do correio, 37.

AOS QUE VÃO VIAJAR

MOVEIS

Compram-se moveis, pianos, cofres, machinas, louças, joias e casas inteiras mobiliadas.

Paga-se ao maior preço

Informações com DJALMA

PATEO DO PARAIZO, 10

VENDE-SE

Machinas de ar quente com bombas para irrigação de campo ou casas particulares.

Informações na FUNDIÇAO GERAL — Recife.

Artigos para Carnaval

Lança perfume "Rodo" e "Vlan", serpentinas e confetto, vejam os preços na

PERFUMARIA UNIVERSAL

RUA DA IMPERATRIZ, 257

Quem comprar joias na Joalheria "A DIAMANTINA" receberá por parcella de 25$000, um cartão que dá direito ao sorteio de um relogio pulseira ouro, cuja extracção effectuar-se-há no proximo dia 23 com a Loteria Federal.

Completo sortimento de joias para todas as classes.

"A DIAMANTINA"

RUA NOVA, 282

Santa Casa de Misericordia do Recife

PREDIO PARA ALUGAR

Na Secretaria da Santa Casa aluga-se desde já, a entregar no dia 1º de Janeiro de 1923 o predio de 2 andares n. 287, á Avenida Marquez de Olinda em que funccionou o Banco Francez e Italiano.

"ARBO"

PARA TINGIR EM CASA

Tem fama mundial

Chegou nova remessa das legitimas anilinas allemans em todas as côres. Preferidas sempre pelas donas de casa praticas e de bom gosto.

Depositario:

J. KISGEN, Rua dos Gusmões, 43, 1.º andar

S. PAULO

Grupo Electrogeno "Renault" á alcool

MOTOR "RENAULT" combustivel ALCOOL, combinado com DYNAMO á 110 Volta, 45 Amperes, ou 5 KW, completo com quadro munido de Rheostato, Voltametro, Amperometro, posto Estrada de Ferro, Recife.

E' usado, porem, em excellente condição de funccionamento, e está para vender unicamente por ter adquirido os proprietarios actuaes uma nova installação de maior capacidade.

Informações, Wilson, Sons & Company, Limited. Caixa 116, Recife.

Palacete Souza-Leão

Rua Visconde de Goyanna n.º 1299.

Vende-se ou aluga-se. A tratar na Praça da Independencia n.º 31, 1.º andar.

EMPORIO DOS PINTORES

RUA DAS LARANGEIRAS N.º 79

SILVA GAYO

Casa importadora de todos os artigos pertencentes á arte de Pintores e Decoradores. Completo sortimento de tintas de todas as qualidades: Oleo de linhaça, vernizes, tintas preparadas a Oleo, Agua Raz, Esmaltes e pinceis. Unico recebedor de tinta a agua em pó de todas as côres. A casa encarrega-se de informar os principaes pintores nacionaes e estrangeiros.

Agente LEMOS

AGENCIA — RUA FRANCISCO JACINTHO N.º 132 — (Em frente a rua das Cruzes)

Grande LEILÃO

HOJE - Domingo 17 de dezembro - HOJE

A'S 13 HORAS (1 DA TARDE)

Em Caxangá avenida Affonso Olindense n. 8, confortavel residencia do illmo. sr. coronel Arthur Araujo que se retira com sua exma. familia, para o interior do estado.

BONDE DE VARZEA

Riquissimo e harmonioso piano allemão, com surdina em caixa cor de nogueira, cepo de metal, cordas cruzadas e 4 pedáes, unico em Pernambuco fabricado na acreditada casa M. F. Rachals & C.ª, Hamburgo. Importantes mobiliarios austriacos e nacionaes em junco, peroba e canella para salas de visitas, refeições, dormitorios, copa, etc., etc., Lindos espelhos, grande secretaria americana, fina louça de porcellana de Limoges; crystaes, mezas, etc.; optimo cofre prova de fogo de Milners, machina "Remington" novas, typo 10. Uma linda roleta nickelada com a respectiva mesa em perfeito estado de funccionamento, bem assim diversas mesas para jogos differentes e seus utensilios.

Ao correr do martello

Em vista da grande concorrencia esperada neste grande leilão, o proprietario do cinema Caxangá escolheu para este dia a exhibição do monumental film, super-extra **MATHIAS SANDOFF** por Julio Verne, exhibição que começará logo ao terminar o leilão.

OPPORTUNIDADE UNICA

VIDE ANNUNCIO DETALHADO Nº "A PROVINCIA".

ILEGÍVEL

CARNAVAL!... Lança perfume: Rodo, Rigoleto e Vlan. Confetti—Serpentinas

A casa que maiores vantagens offerece por ser a maior IMPORTADORA DO NORTE DO BRASIL —— ANTONIO C. RIBEIRO

Rua Duque de Caxias, 245 —— RECIFE

Codigos: A B C 5th e Ribeiro

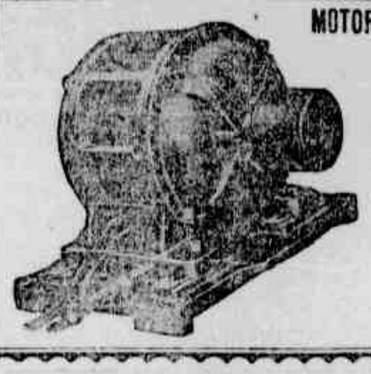

MOTORES **Triphasicos**

440 VOLTS

Em stock e para qualquer genero de installações electricas.

Se desejaes uma bôa machina procurae ROCHA & COMP. Engenheiros

Installações electricas para luz e força e mechanicas em geral.

PRAÇA DA INDEPENDENCIA, 44

Telephone, 1111

PERNAMBUCO

RHODINE

"USINES DU RHONE"

Remedio o mais efficaz contra

Grippe

Nevralgias

Enxaquecas

Rheumatismos

Agentes exclusivos para o Brasil de todos Productos "USINES DU RHONE"

Companhia Chimica Rhodia Brasileira

(S. Bernardo -- Estado de S. Paulo)

Trapiche Central

TELEPHONE N. 283 — Caixa Postal n. 160 — DE — Endereço telegraphico "LAPA"

Pinto Lapa & C.

AVENIDA [illegible] N. 110 — (junto a usina electrica da Tramways)

O Trapiche Central é servido pelo desvio C n. 1 da Great Western, com ligação para as linhas Sul Norte e Central da mesma empreza. Dispõe de alvarengas para o serviço de transporte para bordo dos vapores e de optimo porto de embarque para assucar algodão e demais generos de exportação.

Armazena mediante contracto, podendo offerecer grandes vantagens pela optima situação em que está localisado.

Asthmaticos! · Tisicos!

Dêem vida aos seus pulmões!

Qualquer que seja a natureza do mal, quer se trate de catarrho chronico, de bronchite, de asthma, de tuberculose, é necessario fortificar os pulmões, tornal-os mais elasticos; é preciso dar-lhes uma vida nova.

E' o que se consegue com o uso do

SATOSIN

Sob a sua influencia bemfazeja a respiração tornar-se-á normal, os escarros não rodarão mais sobre o peito, a tosse cessará de pressa, os pulmões ficarão mais fortes e mais vigorosos do que nunca.

Centenas de medicos o receitam — O lente da Faculdade de Medicina, dr. Ed. Meirelles, declarou o seguinte:

"Attesto que o "SATOSIN" é um excellente preparado indicado nas doenças das vias respiratorias. Tenho-o por diversas vezes prescripto e sempre com as melhores vantagens para os doentes".

O "SATOSIN" vende-se em todas as boas drogarias e pharmacias em todo o Brasil.

Deposito em Recife: **"Drogaria Brazil"**, de Guimarães & C.ª

RUA BARÃO DA VICTORIA, 310

O Remedio da tosse

SIROPHENOL

FORMULA DO DR. ALONSO DE SOUZA

Remedio de cura certa nas seguintes molestias: Tosse, Asthma, Bronchites agudas e chronicas, Constipações e Tuberculose.

Receitado pela classe medica e approvado pela Directoria Geral de Saude Publica do Brazil.

VENDE-SE EM TODAS AS PHARMACIAS

Deposito geral — Drogaria e Pharmacia Ricord.

RUA LARGA DO ROZARIO N.º 148

RECIFE

COMPANHIA UNIÃO

DE SEGUROS MARITIMOS E TERRESTRES

FUNDADA EM 24.IX.1891. — CAPITAL 3.000:000$000 — SÉDE: PORTO-ALEGRE

PAGAMENTOS A VISTA — SEM DESCONTO

RESERVAS: 1.099:088$638 — DEP. NO THES. NAC. 200:000$000

CARTA PATENTE, 179

DIRECTORES:

ANTONIO FRANCISCO DE CASTRO, EDMUND DREHER, EDUARDO SECCO.

AGENTES NESTA CAPITAL

ALVES FERNANDES IRMÃOS

217 PRAÇA ARTHUR OSCAR 217

VENDE-SE

Por preço muito conveniente, machinismos completos para uma fabrica de doces, comprehendendo, tambem, machinismos completos para fabricar e estampar latas de diversos formatos.

Todos os machinismos são novos e aperfeiçoados e de fabricação de Josep Baker, Sons e Co. Ltd. de Londres.

Informações completas na rua da Penha n. 8, 1º andar.

XAROPE INFANTIL

E' A SALVAÇÃO E SAUDE DAS CRIANÇAS

Dentição, Xarope infantil.
Fastio, Xarope infantil.
Diarrhéas, Xarope infantil.
Vomitos, Xarope infantil.
Tosses, Xarope infantil.
Febre com embaraço gastrico, Xarope infantil.
Crescimento vagaroso, Fraqueza, Palidez, Xarope infantil.

E' delicioso!! E' inoffensivo!!

NÃO TEM RIVAL!!

Frasco 2$500

Vende-se nas pharmacias: Raugel, Oriental, Pernambucana e outras.

EXPERIMENTEM!!!

VENDEDOR

Precisa-se de um bom vendedor para occupar-se da venda de uma boa marca de aguardente de canna. Av. Municipal, 73 — 1º andar.

GONORRHE'A

Cura-se radicalmente com a BLENOLINA

PHARMACIA RICORD

Rua Larga do Rosario n. 148

RECIFE

QUARTOS

Aluguem-se bons quartos a rapazes distinctos em casa de familia estrangeira, com luz electrica, janellas e entrada independente.

Rua da Concordia, 766 — 1.º

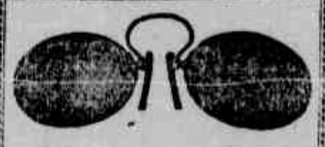

OCULOS E PINCENEZ

De toda qualidade!

Secção de optica do "Regulador da Marinha"

RUA NOVA, 223

A Morphéa e a sua cura

A "Pharmacia Bartolomeu", desta Capital, já tem a venda o Prodigioso "Remedio Domaziere" que tanto sucesso vem alcançando na cura da lepra em suas diversas modalidades.

Esse Preparado, alem de ser o unico que cura esse terrivel mal, e cura como por encanto os casos graves de syphilis e as feridas bravas e cancerosas.

MOLESTIAS INTERNAS

TRATAMENTO DE CREANÇAS

Dr. João Amorim

Medico do Hospital Pedro 2º

Rua do Livramento n.º 20—1º andar

Consultas de 2 ás 4 da tarde

Telephone 1020

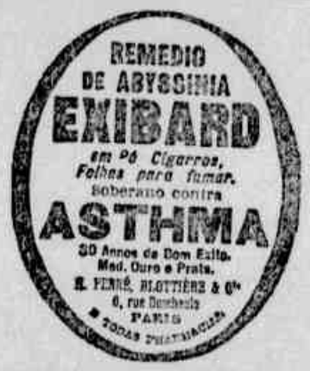

Dr. Ladisláu Cavalcanti

Ex-interno do professor Castro Rebello na clinica de crianças da Faculdade da Bahia

Especialidade: molestias de crianças, syphilis e vias urinarias.

Cons.: á rua da Imperatriz 118 de 2 ás 4 horas.

Residencia: União 273

Attenção

Acha-se nesta cidade de passagem com destino aos Estados Unidos, a grande sonnambula prophetisa, professora em sciencias occultas, cartomancia, chiromancia, physionomia, astronomia; o corpo humano, revela o genio da pessoa pela phaphologia, aconselha o bem, resolve os casos mais difficeis da vida para familias e commercio etc. A pedido de varias familias aqui permanece alguns mezes. Consultas a 5.000 rs, mais extensa 10.000 rs.

Rua Conde da Boa Vista, 1146.

DÁ consultas tambem por correspondencia, juntando á quantia e um sello para resposta.

Dr. Oscar Coutinho

Clinica Medica e de Partos

Consultorio — Boa Nova 145 (por cima do Armazem do Lima) de 2 ás 5 da tarde.

Residencia — Rua da Intendencia, 384.

Dr. CLOVIS COUTINHO

CLINICA MEDICA

Ex-assistente do Professor Miguel Couto, em cujo serviço hospitalar aperfeiçoou os seus estudos de clinica medica, em sua recente viagem feita ao Rio de Janeiro.

Substituto da clinica do dr. Gouveia de Barros.

Residencia — Hotel do Parque — Telephone, 440.

Dr. ALCIDES CODECEIRA

MEDICO

Molestias internas de adultos e creanças; molestias nervosas e mentaes.

Dispõe de apparelhos de alta precisão para o diagnostico das doenças do coração e do systema nervoso.

CONSULTORIO: — rua Sigismundo Gonçalves n. 110 (entrada pela Praça Saldanha Marinho), de 14 e meia em diante.

RESIDENCIA: — rua do Hospicio n. 164. Telep. 702.

AGRICULTORES!!!

PREFERI SEMPRE A

Enxada Duas Caras

Fabricadas pelos Srs. Edawrd Elwell Ltd. Wednesbury INGLATERRA

E' A MAIS RESISTENTE ENXADA DE AÇO

Sempre em deposito em casa dos Snrs Miranda Souza & C.ª, Albino Silva & C.ª, Silva Moreira & C.ª, Loureiro Barbosa & C.ª, Affonso de Albuquerque & C.ª, Oliveira Filho & C.ª Durães Cardozo & C.ª, Dubeux & C.ª, Lopes Araujo & C.ª

Doenças do Nariz, Garganta e Ouvidos

MEDICO—ESPECIALISTA

DR. ARTHUR DE SA'

Com mais de dez annos de pratica nos hospitaes da Allemanha, França, Brasil, etc

CONSULTORIO E RESIDENCIA—Rua da Imperatriz n.º 51, 1.º andar

TELEPHONE, 787

Consultas de 10 1|2 ás 11 1|2 e de 1 1|2 ás 5 da tarde.

Consultas gratis aos pobres nas quartas e sabbados de 9 ás 10.

Doenças da Mulher

CURA INFALIVEL DAS MOLESTIAS DAS SENHORAS E SENHORITAS

TONIFICA O UTERO E REGULARISA A MENSTRUAÇÃO

COM O

UTERAN INTERNO e EXTERNO

do pharmaceutico **Cicero D. Diniz**

A venda em todas as Drogarias e Pharmacias

RECIFE

LOCOMOTIVAS "BALDWIN" DE COMBUSTÃO INTERNA

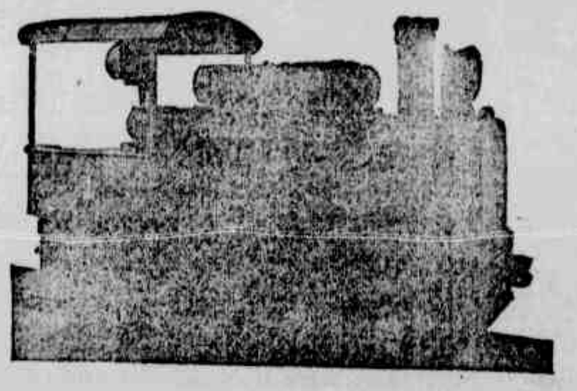

Durante o tempo das colheitas os proprietarios de plantações frequentemente sentiram a necessidade de um pouco de auxilio mechanico.

No typo da locomotiva aqui illustrada encontrar-se-á toda a força e velocidade adequadas para os trabalhos n'uma plantação.

Estas locomotivas exigem um só operario. São fabricadas em tamanhos de 5 a 25 toneladas de peso, e munidas de um transmissor de quatro velocidades, 2, 4, 6 e 12 milhas por hora, em ambas as direcções. Funcionam com kerosene ou gasolina.

THE BALDWIN LOCOMOTIVE WORKS

Philadelphia

RIO DE JANEIRO	BAHIA	PERNAMBUCO	PARA'
Caixa Postal, 350	Cory Bros. & Co. Caixa Postal, 38	Cory Bros. & Co. Caixa Postal, 36	E. C. Holden, Caixa Postal, 69

USINA DE ALCOOL

VENDE-SE este importante estabelecimento industrial, caprichosamente montado com os mais modernos machinismos para a fabricação de alcool de cereaes, canna, mandioca, etc., situado na estação da Varzea, da São Paulo Railway Company, e servido por um desvio desta estrada de ferro.

A estação da Varzea dista apenas alguns kilometros desta capital, á qual está ligada pela referida estrada de ferro e por magnificas estradas de rodagem. O edificio da fabrica, que é sumptuoso, compõe-se de dois andares solidamente construidos e tem como dependencias vastos armazens, com tanques de ferro para depositos de alcool e mais cerca de seiscentos toneis de ferro galvanisado para a entrega dos productos de sua fabricação, machinas agricolas, etc.

A fabrica possue, ao redor do estabelecimento, cerca de quarenta alqueires de boas terras para cultura, casas para administração, empregados, colonos, etc. Os actuaes proprietarios vendem esta excellente industria no seu todo, isto é, montada conforme se acha, com todos os seus bens moveis, immoveis e semoventes, machinismos e accessorios referentes á fabricação, vendendo junto ou separadamente, mais duzentos e vinte alqueires de boas terras que possuem na mesma localidade, do lado direito da linha ferrea, terras essas que possuem algumas casas e olaria, além de uma plantação de cerca de dez mil eucalyptus e pastos, vendendo tambem somente as machinas e accessorios para serem removidos.

Os pretendentes podem dirigir-se a ALMEIDA, PORTO & C.ª, rua Monsenhor Andrade n.º 52, caixa postal n.º 792, ou a SANTIAGO & RIBEIRO, rua Monsenhor Andrade n.º 38 — S. PAULO.

ILEGIVEL

Locomotivas a Alcool
·OTTO·

FORNECIDAS MAIS DE 4.000

Peçam orçamentos á

SOCIEDADE DE MOTORES DEUTZ

OTTO LEGITIMO Ltda

RECIFE — AVENIDA MARQUEZ DE OLINDA, 150

CARNAVAL

LANÇA PERFUMES A Companhia Chimica **"Rhodia Brazileira"**, concessionaria dos productos das "Usines du Rhone" (Suissa) fabricantes de LANÇA PERFUMES "RODO", chama attenção do publico para a sua nova marca "RIGOLETTO" de preço inferior e qualidade superior a qualquer outra marca.

AGENTE: **ALBERT CERF** Avenida [illegible] de Olinda, 125, 1.º andar

A' VENDA NAS PRINCIPAES CASAS

Mais um triumpho

LEIAM O QUE DIZ UM NOTAVEL JURISCONSULTO:

Parahyba, 7 de janeiro de 1922.

Presado amigo F. Galvão:

Tenho a satisfação de communicar-lhe que na pessoa do meu filho Linneu, que adoeceu de erysipela, empreguei o producto pharmaceutico "CASSIA VIRGINICA", tendo obtido, com elle exclusivamente, a cura do pequeno.

Tenho aquelle precioso remedio sempre em casa, e o applico, depois daquella experiencia, nos casos de "febre" e nos em que pode apparecer aquella terrivel enfermidade.

Não pareçam estas minhas palavras alguma attestação officiosa; ainda tenho a registar uma cura da "CASSIA VIRGINICA": em Outubro de 1920 fui a Natal, e me hospedei em casa do meu amigo dr. Henrique Castriciano, e ali encontrei muito doente de erysipela uma senhora, tia daquelle meu amigo; aconselhei o referido remedio, e a doente conseguiu optimo resultado, debellando a febre e fazendo desapparecer a inflammação.

Com especial estima,

Am.º Att.º Obr.º

José Rodrigues de Carvalho.

FERIDA NA ROTULA

FIZ MINHA ESPOSA USAL-O

Srs. Vasco Siqueira & Filho.

Levo ao conhecimento de vv. ss. que a minha esposa d. Maria Marques Golzio soffreu durante 1 anno e mezes de uma ferida na rotula, de origem heredo-syphilitica; esteve em diversos tratamentos sem resultados positivos. Lendo as diversas curas que doentes em condições identicas obtiveram com o depurativo do sangue "ELIXIR DE NOGUEIRA" do Pharmco. Chimico João da Silva Silveira, fiz a minha esposa usal-o, com o uso de 8 vidros acha-se restabelecida.

Por ser a expressão da verdade, firmo-me com as testemunhas abaixo.

Campina Grande — Parahyba, Julho 23 de 1917.

JOSE' ANTONIO GOLZIO.

Testemunhas: Rufino Gonçalves da Silva e Pedro Tavares de Mello.

(*Firmas reconhecidas*)

O grande depurativo "Elixir de Nogueira". Vende-se em todas as Pharmacias e Drogarias do Brasil e Republicas Sul-Americanas.

(Sua cura em 40 dias)

UM LIVRO UTIL

GRATUITAMENTE DADO AOS NOSSOS LEITORES

Quem nos devolver o presente annuncio, com o seu endereço bem legivel, receberá pela volta do correio, a titulo de propaganda e ABSOLUTAMENTE GRATIS, como BRINDE, um livro onde se encontra explicada, detalhadamente, a maneira de conseguir, pelo hypnotismo, magnetismo, a Saude, a Riqueza e a Felicidade.

Este utilissimo livro ensina o modo de qualquer pessôa curar a si propria e aos outros, as mais chronicas enfermidades, o vicio da embriaguez, etc. etc.

Indica como obter o bem estar em casa, como impôr a vontade a outrem, como inspirar o amor.

Os paes de familia, os commerciantes, os empregados, os formados, os militares, os sacerdotes, emfim, todos os homens, seja qual fôr a sua posição social, encontrarão o que mais lhes interessa. Devolver este annuncio, acompanhado de um sello para o porte do precioso livro, ao representante do sr. dr. Max Doris, rua Paulino Fernandes, n. 29 — Botafogo, Rio de Janeiro, e recebereis o nosso brinde GRATUITO.

Nome .....

Residencia .....

Chapas Ultra-Rapidas do Dr. Schleussner:

de 13X18 por Rs. ..... 7$500

de 9X12 por Rs. ..... 3$[illegible] cada duzia

Sortimento completo e variado de todas as drogas especialmente fabricadas para o uso photographico do afamado fabricante allemão MERCK assim como todas as qualidades de papeis e utencilios acaba de receber a Secção de Vendas da

PHOTO-PIERECK

FABRICA A VAPOR "PROGREDIOR"

FUNDADA EM 1869

Fabricação esmerada de vinhos finos de fructas e de canna, especialmente Cajú, Genipapo e Abacaxi.

Vinho fino typo F. 1.º, Genebras, Cognacs, Licores, Hesperidina, Vermouth, Cidra, Gazozas e VINAGRES.

Cerveja preta typo Guinness's e Maltada.

O nosso vinagre BRANCO e TINTO, é fabricado pelo SYSTEMA PORTUGUEZ

LINDESSIM **ROTULAGEM. Embalagem a mais perfeita em pipas, quintos, decimos, duodecimos, caixas, etc.**

PREMIOS:

MEDALHA DE OURO na Exposição Provincial de Pernambuco em 1882 Medalha de bronze na Exposição Universal de Antuerpia em 1885 Medalha de ouro na Exposição Universal de Berlim em 1887; Medalha de prata na Exposição Universal de Paris em 1890; Medalha de ouro Exposição Universal de S. Luiz em 1904; Medalha de ouro na Exposição Nacional do Rio de Janeiro em 1908; Medalha de ouro na Exposição Universal de Bruxellas em 1910; Medalha de ouro na Exposição Universal de Turim em 1911.

CARDOSO TAVARES & C.ª

Rua Visconde do Rio Branco n.º 1418 — Telephone n.º 243

End. tel. "Progredior" — PERNAMBUCO — Caixa Postal n.º 12

AGENTES E VIAJANTES EM TODOS OS ESTADOS DO BRAZIL

GOTTAS MILAGROSAS
do Abbade Janine

Verdadeiro especifico das molestias do estomago e intestinos

DEPOSITARIOS GERAES

MONTENEGRO & C.

RUA FLORIANO PEIXOTO N.º 270 — RECIFE

Optica Americana

Optica Americana

"GABINETE OPTICO OCULISTA"

Especialista em Exame da vista para a escolha de OCULOS e PINCE-NEZ

para corrigir os defeitos da refracção "Miopia", Astigmatismo, Hypermetropia e Presbiopia (vista cansada).

RUA NOVA N.º 356 (1.º andar)

CADBURY'S CHOCOLATES

SHARP'S SUPERCREMA TOFFEE

Explendido sortimento recebeu a "Confeitaria Bijou", em caixas, latinhas, fantazias, saquinhos, etc. — artigos proprios para festas e presentes!

Pode-se ver!

RUA NOVA, 362

"BRINDE SANTELMO"

CARTA PATENTE N.º 6

(Sorteio do Predio da Rua Visconde de Santa Izabel n.º 230)

FOI PREMIADO O COUPON N.º 37339

SORTEIOS DE "SÃO JOÃO" E "NATAL"

a começar em 1923

"PLANO DE CADA SORTEIO"

1.º Premio			Rs. 5:000$000
2 Premio	de	1:000$000	Rs. 2:000$000
6	" "	500$000	Rs. 3:000$000
20	" "	200$000	Rs. 4:000$000
30	" "	100$000	Rs. 3:000$000
60	" "	50$000	Rs. 3:000$000

119 Premios no total de ..... Rs. 20:000$000

Peçam prospecto explicativo nas casas que vendem os productos da "PERFUMARIA GUITRY" e na Cia. FABRICA DE SABONETE "SANTELMO"

Rua Mariz e Barros ns. 123 5

RIO DE JANEIRO

LOJAS "PAULISTA"
DE
Alberto Lundgren & Cia., Limitada

Caixa Postal 15 — RECIFE

Para conhecimento da nossa numerosa freguezia publicamos abaixo os preços liquidos por metro dos principaes tecidos da afamada COMPANHIA DE TECIDOS PAULISTA de quem somos exclusivos depositarios, a saber:

Ns.	NOMES	PREÇOS	Ns.	NOMES	PREÇOS
F. 252	Algodão alvejado M. V.	1$350	F. 200	Chita Lembrança, enc.	1$000
F. 249	Idem, idem P. J.	$950	F. 201	Idem, idem, azul	$900
F. 307	Idem, idem P. L.	$900	F. 53	Idem Maricita	1$250
F. 309	Idem cru', America	1$000	F. 285	Idem Nathalia, enc.	1$250
F. 306	Idem especial V.	1$250	F. 284	Idem, idem, idem, azul	1$050
F. 241	Atoalhado grosso	1$700	F. 4	Idem Nortista	1$000
F. 6	Azulão trançado	1$600	F. 59	Idem Popular	1$000
F. 32	Brim alveiro	1$600	F. 7	Idem Segurança, côres	1$150
F. 24	Idem Bambú	1$300	F. 288	Idem Seductora	1$200
F. 2	Colonial combate (brim)	1$200	F. 64	Idem Borboleta	1$300
F. 321	Brim Florentino	1$700	F. 289	Cretone Camponez, enc.	1$350
F. 240	Idem Inimitavel	1$350	F. 202	Idem Combativo, enc.	1$150
F. 217	Idem Invencivel nova	1$350	F. 203	Idem, idem, azul	1$000
F. 186	Idem Juventude	1$550	F. 193	Idem, Famoso, enc.	1$900
F. 37	Idem kaki, Napolitano	1$400	F. 311	Idem, idem, azul	1$900
F. 312	Idem, idem, P. M.	1$700	F. 311	Idem, idem, azul	1$900
F. 3	Idem Las Palmas	1$800	F. 51	Idem Ideal	1$300
F. 235	Idem La Plata	1$800	F. 216	Idem Paraiyba	1$250
F. 21	Idem branco N. A. P.	1$400	F. 84	Idem Revelação, enc.	1$250
F. 34	Idem liso, N. A. P., cinz	1$400	F. 48	Crepe Oriental	2$700
F. 238	Idem preto, N. A. P.	1$600	F. 229	Fustão familiar	1$100
F. 237	Idem Magnifico	1$500	F. 20	Idem Popular	1$300
F. 30	Idem Petronio	1$500	F. 233	Idem Seringal	1$100
F. 27	Idem Progressivo	1$500	F. 19	Fantazia Beija Flôr	1$350
F. 28	Idem Principe	1$400	F. 46	Idem Encrespada, P. R.	1$800
F. 267	Idem Tussor Tropical	1$350	F. 57	Idem Excellente	1$250
F. 323	Idem, idem, São Paulo	1$550	F. 230	Mescla Mercantil	1$700
F. 8	Idem, idem, D. C., esp.	1$500	F. 33	Idem Navegante	1$800
F. 243	Idem Zebra	1$200	F. 12	Morim Combate	1$250
F. 44	Idem Zenith	1$000	F. 299	Riscado Audaz	$950
F. 58	Idem Floriano	1$600	F. 244	Idem Desejado, A. E.	$850
F. 260	Casemira Paulista	1$700	F. 301	Idem Invencivel	$850
F. 43	Idem Pernambucana	1$800	F. 164	Idem Matutino	1$000
F. 16	Chita Baroneza	1$050	F. 314	Idem [illegible] — 100	$850
F. 61	Idem Barra P. P.	1$250	F. 317	Zephyr Braz C. T. P.	1$400
F. 268	Idem Escolar P. J., enc.	1$050	F. 179	Idem Social	1$150
F. 226	Idem Feliz lembrança	1$100	F. 319	Zuarte Recifense	1$900

Dispomos tambem constantemente de um variadissimo sortimento de tecidos de outras procedencias, nacionaes e estrangeiras, que vendemos a preços extraordinariamente modicos.

EXISTEM NA CIDADE DO RECIFE AS SEGUINTES FILIAES:

Rua Nova n.º 343 — Rua das Florentinas n.º 249 — Rua do Rangel n.º 209 — Rua Direita de Afogados n.º 430 — Rua Real da Torre n.º 322 — Rua Luiz do Rego n.º 881 (Santo Amaro) — Rua Bernardo Vieira n.º 3 (Encruzilhada) — Avenida Caxangá n.º 5315 (Caxangá).

Além de outras nas capitaes e principaes cidades dos Estados:

PERNAMBUCO

Barreiros, Canhotinho, Caruaru', Catende, Garanhuns, Goyanna, Jaboatão, Limoeiro, Nazareth, Pau d'Alho, Palmares, Ribeirão, Rio Branco, Timbauba e Victoria.

PARAHYBA

Alagôa Grande, Cabedello, Campina Grande, Guarabira, Ingá, Itabayanna, Mamanguape, Parahyba e Sapé.

ALAGOAS

Anadia, Lage do Canhoto, Maceió, Penedo, Porto Calvo e Quebrangulo.

RIO GRANDE DO NORTE

Nova Cruz e Natal.

ESTES PREÇOS são os mesmos em todas as filiaes, onde quer que ellas estejam situadas dentro dos quatro Estados acima mencionados e estão affixados nas peças e cortes de fórma visivel, sendo facultado a qualquer freguez, communicar por escripto ao escriptorio geral aqui no Recife, sempre que não encontrar os ditos preços affixados como aqui se declara.

Pedimos aos nossos freguezes que exijam um coupon impresso das compras que effectuarem em nossas filiaes

Dr. Fernandes Barboza

CLINICA MEDICA EM GERAL

Com pratica no Rio de Janeiro e na Europa

Ex-externo do Hospital Laennec de Paris

Especialidade — doenças do pulmão

Consultas — das 2 ás 5 horas

Consultorio — Rua Nova, 363 — 1º andar

Residencia — Rua Bernardo Vieira, 260

Dr. Olivio Alvares

GARGANTA, NARIZ E OUVIDOS

Especialista com pratica dos hospitaes europeus e brasileiros.

CONSULTORIO:

Rua Imperatriz n. 57, de 9 ás 11 e de 14 ás 17 horas.

RESIDENCIA — Rua da Hora, 383

DENTISTA

DR. FRAGA ROCHA

Especialista no tratamento da pyorrhéa alveolar (supuração da gengiva, amolecimento e queda dos dentes).

O mais completo gabinete dentario do Recife.

Imperatriz, 107 — 1º andar

TELEPHONE N.º 759

CLINICA DE

OUVIDO, NARIZ E GARGANTA

Esophago — Bronchoscopia

Dr. Afranio Camarão

Com 12 annos de pratica na clinica do Prof. Dr. João Marinho.

Ex-chefe da especialidade na Polyclinica de Creanças da Santa Casa do Rio.

Ex-Medico da Associação dos Empregados no Commercio do Rio de Janeiro.

Ex-Assistente voluntario da Clinica da Faculdade de Medicina do Rio.

CONSULTORIO:

Rua Primeiro de Março, 89

CONSULTAS DE 1 A'S 5 HORAS

O grande sorteio dos "BONUS"

APPROXIMA-SE A DATA DO GRANDE SORTEIO DOS

BONUS DA INDEPENDENCIA

QUE DISTRIBUIRA'

1 premio de		500:000$000
2 "	"	100:000$000
3 "	"	50:000$000
5 "	"	20:000$000
8 "	"	10:000$000
15 "	"	5:000$000
30 "	"	2:000$000
70 "	"	1:000$000

alem de outros premios menores, no valor total de 1.500 contos.

Justifica-se, pois, a enorme procura dos "Bonus", cuja emissão feita pelo Governo Federal está quasi esgotada.

Comprando um "Bonus", prestareis relevante serviço ao Brasil podendo tambem fazer vossa fortuna

Os "Bonus" se acham a venda avulsa na Agencia do Banco do Brasil, a Avenida Marquez de Olinda 35, ao preço de 20$000.

SABONETE DE ROSS

USADO PELAS PESSOAS DE BOM GOSTO

Agua Purgativa Hildeberto

(Sulfatada, carbonatada e magnesiana)

Desembaraça o ventre. E' optima nas molestias do figado, intestinos e estomago

NÃO PRODUZ COLICAS

Laboratorio HILDEBERTO

RUA LARGA DO ROSARIO, 233 — RECIFE

DE QUE PRECISAM OS ABATIDOS, OS DEBILITADOS

todos aquelles que têm os PULMÕES e os BRONCHIOS fracos?

De um ANTISEPTICO e de um RECONSTITUINTE

A SOLUÇÃO PAUTAUBERGE

apresenta, não só o antiseptico, a Creosote mas tambem o reconstituinte, o Chlorhydro-Phosphato de Cal.

Constitue o remedio soberano das CONSTIPAÇÕES e DEFLUXOS, da BRONCHITE chronica, da GRIPPE, do RACHITISMO, da ESCROFULA. — Levanta as forças, abre o appetite, séca as secreções e previne a

TUBERCULOSE

E. PAUTAUBERGE, COURBEVOIE-PARIS e em todas as Pharmacias.

CINE-HELVETICA

HOJE — Sessão colosso em 9 partes — HOJE

1.ª parte: — **Revista Internacional** — Ultimo numero

2—3—4—5—6—7—8 — partes:

COLORADO

Super-producção da SPECIAL ATTRACTION, desempenhada pelo notavel actor FRANK MAYO GRANDIOSO SUCCESSO

9.ª parte: — **ROUPA VELHA POR NOVA**

Hilariante comedia, cheia de scenas desopilantes

Ingresso para cadeira ...... 800 réis

POLYTHEAMA

HOJE—Importante programma—HOJE

1 — 2 — 3 — 4 — 5 — 6 — 7 partes:

UM SANTO DIABOLICO

Alta comedia da "Paramount" em 7 soberbas partes tendo por interprete Bryant Washburn e Ann May. Recommendamos este mimoso film aos noivos não só pelo seu bello enredo como pelo seu bom desempenho.

PEQUENO INTERVALLO PARA MUDANÇA DE CARVÃO

8 — 9 — 10 — 11 — 12 — 13 — 14 e 15 partes:

Apresentamos, pela primeira vez ao publico recifense, um actor que reune a elegancia de Wallace Reid.

O VERDADEIRO HOMEM

Terça-feira (Somente) 2 sessões. Unica exhibição da grande Super-producção da afamada marca allemã Ustad Films, extrahido do celebre romance do genial escriptor: Alexandre Dumas Pae **A TULIPA NEGRA**. 7 actos de uma acção forte e profundamente dramatica.

INGRESSO DISTINCTO .... 800 réis

CINE-ELITE

SALÃO BENTO XV — Freguezia das Graças — CAPUNGA

ESTABELECIMENTO QUE CAPRICHA NA ESCOLHA DOS SEUS FILMS — FIXEDEZ E NITIDEZ INCOMPARAVEIS —

HOJE — Successo. —— Duas sessões: a 1.ª 6 1|2 a 2.ª 8.10

1—2—3—4—5—6—7 e 8 partes:

ROMANCE PERDIDO

Producção Paramount — Interpretes principaes: LOUIS WILSON, JACK HOLT e CONRADE NAGEL. 8 partes.

E' um film admiravel o que hoje offerecemos ao publico.

Quarta-feira —WALLACE REID — secundado por dois astros fulgurantes da tela: AGNES AYRES e THEODOR ROBERTS. Uma obra, que positivamente, bate o record da emoção do "frisson":

EXCESSO DE VELOCIDADE

Um primor PARAMOUNT. Um film que supera todos os demais em que nos tinha apparecido o campeão da tela. 7 actos maravilhosos.

"LA MODE DE PARIS"

Figurino Chic, o ultimo numero está á venda nas casas "A Primavera", "Viuva Guilherme", "A Deusa da Moda", "Casa Ingleza" e "Papetaria Victoria", Rua do Cabugá, 86

PREÇO, 5$000

Não é reclame

Pasta Nancy . . . . . 2$000
Talco Eclat . . . . . 3$000
Tricofero a . . . . . 3$000
Brilhantina . . Coty e outras a 1$500 — só na
PERFUMARIA UNIVERSAL
RUA DA IMPERATRIZ, 257

CALDEIRAS

E outros machinismos

VENDE:

M. PEREIRA DOS SANTOS

RUA MARCILIO DIAS N.º 45

CASA E SITIO

Vende-se uma casa muito bem conservada e em optimas condições, com um sitio de primeira ordem.

Presta-se informações na Estrada de Ponte d'Uchoa n. 1101 a qualquer hora do dia ou na rua do Hospicio n. 216, todos os dias das 8 horas ás 10.

Dr. SELVA JUNIOR

MEDICO PARTEIRO

CONSULTAS de 14 ás 17 horas, rua da Imperatriz n. 58.

RESIDENCIA: Concordia n. 219

TELEPHONE, 339

XAROPE 914

Do Pharmaceutico Chimico **Luiz de Barros**

E' uma importante descoberta e uma das melhores preparações até hoje conhecidas para cura radical e completa do Rheumatismo e da Syphilis.

O XAROPE 914. Pode ser usado pelas pessoas mais delicadas, assim como as creanças sem o menor receio de nocividade, não ataca o estomago e nem os intestinos.

O XAROPE 914. E' além de tudo um poderoso tonico e reconstituinte.

Nada de imitações! o Unico verdadeiro é o **Xaropo 914**. Em uso deste medicamento não ha necessidade de dieta.

VENDE-SE EM TODAS AS PHARMACIAS E DROGARIAS

NOTA — **O 914 EM XAROPE** foi approvado pela Directoria de Saude Publica do Rio de Janeiro sob o numero 123 de accordo com o Decreto 15354 de 15 de Setembro de 1920.

CINE-HELVETICA

Amanhã!!! Amanhã!!!

ESPOSAS INGENUAS

15 partes em um só espectaculo

PRIMEIRA SESSÃO ás 6 horas em ponto
SEGUNDA SESSÃO ás 8 e 45

A Universal Film Manufacturing Co.

Avisa que exhibirá o grande film ESPOSAS INGENUAS, somente no "Cine-Helvetica"; não obstante os boatos espalhados por pessôas mal informadas, asseguramos ao distincto publico recifense, que em nenhum outro cinema em Pernambuco será projectada esta extraordinaria pellicula.

CADEIRA........ 5$000

Estão suspensos os cartões permanentes e as entradas de favor

MOVEIS

Familia que se retira para fora do Estado vende com urgencia bons moveis, par ver e tratar á rua da União, 237 de 9 ás 12.

AUTOMOVEL CHANDLER

Vende-se um em perfeito estado de conservação, quasi novo e garantido, a tratar no Caes do Ramos n. 176. (Hoje Praia de S. Rita).

A Firma G. Kyrillos & C.

RUA IMPERATRIZ N. 51

Casa importante de electricidade de nossa praça acaba de contractar por intermedio do sr. G. Kyrillos chefe da mesma firma, actualmente no Rio de Janeiro a installação electrica do grande edificio da Camara dos deputados no Rio de Janeiro o qual está sendo construido pela Empreza Francisco Lopes de Assis e Silva & Cia.. Esta mesma casa avisa seus freguezes e amigos que acaba de receber as ultimas novidades em lustres francezes. Pilhas electricas para lanternas de 2 e 3 elementos e lampadas de meza e tudo que ha de mais chic e moderno em artigos electricos e convida os mesmos para fazerem uma visita ao seu estabelecimento, afim de admirarem a grande variedade de seu sortimento que é vendido por preços reduzidissimos.

A bem dos seus interesses não façam installações electricas sem consultar nossos preços. — Ver para crer.

The National Gas Engine Co. Ltd.

MANCHESTER — INGLATERRA

Motores a Oleo Crú de 20 á 120 cavallos de força.
Motores a Kerosene de 3 á 47 cavallos de força.
Motores a Alcool, Gasolina, de 2 á 66 cavallos de força.
Motores horisontaes a gaz pobre de 1 1|2 até 340 cavallos.
Motores verticaes a gaz pobre de 80 até 2.000 cavallos.
Geradores a gaz pobre do carvão vegetal de 2 á 500 cavallos.
Geradores a gaz pobre de lenha, casca de côco, pó de serra, bagaço etc. .... de 2 até 2.000 cavallos de força

Para catalogos, preços e termos vantajosos trata-se com

P. G. ARCHBOLD

Engenheiro-Contractante. Especialista em installações á gaz pobre para illuminação electrica para cidades do interior

Escriptorio e Mostruario, Rua Barão do Triumpho, 196 (Antiga Rua do Brum)

Caixa Postal n.º 384—RECIFE—End. teleg. COLBOLD

CLINICA DE MOLESTIAS DOS OLHOS

Dr. BARRETO LINS

Com pratica das clinicas dos professores Fucks, (de Vienna d'Austria) e de Lapersonne (de Paris)

Antigo ajudante de clinica de olhos do professor dr. Ribeiro dos Santos (da Bahia)

CONSULTORIO:

237, Rua Barão da Victoria

Entrada — 2ª Rua das Flores 22

CONSULTAS:

De 9 ás 11 e de 1 ás 4 horas da tarde

NOVIDADES

em toques de papel e gase, estojos com perfumaria e muito outros artigos proprios para presente, recebeu a *Perfumaria Universal* RUA DA IMPERATRIZ, 257

Dr. A. C. Vieira da Cunha

Parto, Molestias de Senhoras e operações

CONSULTORIO

Rua Nova, 356—de 13 ás 16 h.

RESIDENCIA

Rua Intendencia, 49—Tel. 806

Mercearia Marinheiro

Rua Visconde de Inhauma, 179

Antonio Marinheiro avisa aos seus estimaveis freguezes que acaba de receber nova remessa do especial vinho "Virgem" e Verde da nova safra.

VIAS URINARIAS E OPERAÇÕES

Dr. Adaucto Brandão

Especialista, ex-interno por concurso do Hospital de misericordia do Rio, dispõe de instrumental moderno que lhe permitte fazer diagnostico exacto e tratamento efficaz.

Consultorio electro-cirurgico

R. BARÃO DA VICTORIA, 356 1º andar

Consultas das 10 ás 12 e de 14 ás 17 horas

TELEPHONE, 23

THEATRO MODERNO

CINEMA DA ELITE PERNAMBUCANA. SO' EXIBE "FILMS" DE RECONHECIDO VALOR ARTISTICO

PREÇOS: Cadeiras .. 1$100 — Entrada para camarotes .. 2$000

HOJE—Um programma com todos os requisitos para agradar—HOJE

Um verdadeiro primor da PARAMOUNT. Um film de emoções violentas. Uma historia de amor que leva ao desespero, ao odio, á morte e á felicidade tambem...

NO FIM DO MUNDO

Drama ESPECIAL em 8 imponentes partes, tendo por interprete principal, BETTY COMPSON a triumphadora de "O HOMEM MIRACULOSO", que tem neste novo film da PARAMOUNT um dos seus mais bellos trabalhos. Ao lado da encantadora "estrella" reverá o publico MILTON SILLS, um dos galãs mais cotados do "screen" americano, um artista correcto, sobrio, perfeito. Da obra, que dizer? Que ella é uma das mais emocionantes, das mais, fortes, das mais admiraveis, que a PARAMOUNT já haja editado.

HOJE — (Somente na Matinée) — **O TESTEMUNHO OCCULTO** — (5.ª SERIE) da PATHE' NEW YORK.

AMANHÃ — **PORQUE NÃO DESEJO CASAR** — Um novo trabalho da "FOX". Um film que fará pensar aos moços e aos velhos, aquelles que sonham no casamento a felicidade da vida e os que desilludidos, acham que "CASAR E' BOM, MAS... NÃO CASAR E' MELHOR.

No mesmo programma **O TESTEMUNHO OCCULTO** (5.ª serie).

4.ª FEIRA—**IDOLO DO NORTE**—Drama Extra da Paramount, onde reapparece aos seus milhares de adoradores DOROTHY DALTON, a heroina que relembra a inesquecivel "CHISPA DE FOGO".

Não faremos reclamos a este estupendo film da PARAMOUNT, certos, como estamos de que elle vae obter um ruidoso successo, no "Screen" recifense.

SABBADO — **O HOMEM DAS TRES PALAVRAS** — O maior triumpho obtido este anno pela provecta PARAMOUNT. Um novo e magistral film do eminente, do ultra glorioso WILLIAM S. HART. Um film, onde o nosso heroe desempenha tres papeis, qual delles o mais differente. Uma cinta que vos recommendamos como uma das mais bellas e impressionantes que o artista já haja animado com o seu talento.

BREVE — **O PAVÃO DE BRODWAY** — Uma SUPER-PRODUCÇÃO da FOX. Montagem riquissima. Sumptuosas toilettes, tendo por interprete principal, a loura heroica PEARL WHITE, que empresta a esta producção da FOX o cunho de uma arte e de uma elegancia jamais alcançadas.

CIA. SVEATLANTA DO BRASIL S. A.

Exportadores-Importadores

AGENTES DE VAPORES

Super Cimento Dinamarquez

"BUFFALO"

PAPEL PARA IMPRENSA

Ferro e Aço Sueco

Oleo de Linhaça Inglez, Alvaiade "VELHA MONTANA" Enxofre em canudos, etc., etc.

Rua Imperatriz n. 35

TEL. 710.—End. tel.: SVEATLANTA

AOS CREADORES

Optima occasião

GADO ZEBU' DE PURO SANGUE

Colossal partida que figurou e foi admirada na Exposição do Centenario. Chegou e acha-se á disposição dos srs. creadores no antigo Engenho Cordeiro. Cercado de Sebastião Salazar, no Cordeiro.

Ver e tratar ali ou com o proprietario Ferreira Bessa

Armazem Tapuya

Avenida Rio Branco 66 e Rua de S. Jorge 267-1.º andar

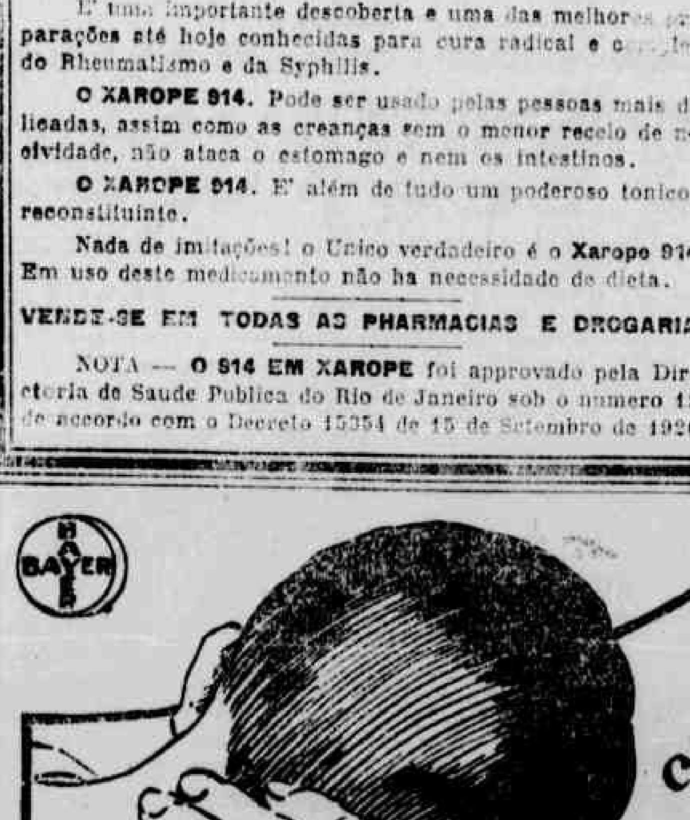

As nevralgias mais agudas e tenazes, são alliviadas completa e rapidamente com uma dose de

CAFIASPIRINA

COMPRIMIDOS BAYER DE ASPIRINA E CAFEINA